

LE Guide 2025 Hébergement



GÎTES
&
CHAMBRES D'HÔTES

Gîte la Jaguelinière



La Jaguelinière
ASTILLE
Lat. : 47.9702267 / Lon. : -0.8318550

Semaine (meublé)	: 700,00 €
Nuitée (meublé)	: 100,00 €

3 chambre(s), 6 personnes(s)
☎ : 06 51 66 02 59
✉ : francois.filipot@gmail.com
🌐 : <https://la-jagueliniere.business.site/>

A Astillé, bienvenue au gîte de la Jaguelinière, maison de ferme rénovée dans un cadre bucolique.

Cette maison à la campagne vous accueille dans un cadre paisible avec ses trois chambres (1 chambre avec un lit de 140 cm et 2 autres chambres avec 2 lits de 90 cm chacune - linge de lit et de toilette fournis), espace salle à manger spacieux, cuisine toute équipée, coin salon et sa cheminée avec insert (bois fourni), salle de douche et WC séparés. Vous profiterez de son grand jardin avec vue dégagée sur les prés (salon de jardin et barbecue à disposition).

Chambres d'hôtes - Les Grands-Aulnais



Les Grands-Aulnais
53230 ASTILLE
Lat. : 47.9632650 / Lon. : -0.8542710

1 chbre 1 nuit 2 pers ptit dej (chambres d'hôtes)	: 80,00 €
--	-----------



4 chambre(s), 9 personnes(s)
☎ : 02 43 98 25 44
☎ : 06 50 82 83 07
✉ : francois.filipot@gmail.com
🌐 : <http://www.les-grands-aulnais.com>



Nous vous proposons 4 chambres spacieuses + 2 salles de bain au 2ème étage. Venez profiter d'un séjour agréable aux confins de l'Anjou et du Maine, dans un cadre d'exception.

Découvrez le Domaine Les Grands-Aulnais – Chambres d' Hôtes de Charme à Astillé , en Mayenne, au coeur du Pays de la Loire Nichés dans le bocage mayennais, Les Grands-Aulnais sont une demeure historique du XVIIIème siècle. Avec 4 magnifiques chambres au 2ième étage nous vous souhaitons un superbe séjour dans un cadre d'exception.

Envie de flâner, de balades dans la campagne ou alors de découvrir des lieux insolites ou culturels, tels "l'étrange musée Robert Tatin" ? Notre région regorge de nombreuses activités à réaliser en famille ou entre amis, en Mayenne ou dans les environs.

Venez profiter également des nombreux sentiers à découvrir : pistes cyclables, randonnées pédestres ou équestres : La Mayenne terre équestre avec ses nombreux haras d'exception, vous pourrez profiter de balades à cheval dans les environs. De nombreux parcours vous permettront de réaliser des promenades hors du temps.

Gîtes du Domaine des Assis



Les Assis
53230 ASTILLE
Lat. : 47.9823825 / Lon. : -0.8562240

Semaine (meublé)	: 250,00 € à 725,00 €
------------------	-----------------------

, 29 personnes(s)
☎ : 06 03 31 75 16
✉ : contact@domainedesassis.com
🌐 : <http://www.domainedesassis.com>



Vous cherchez un lieu pour rassembler vos amis, votre famille ou vos collaborateurs ? Le Domaine des Assis : hébergements, séminaires, 2 salles de réceptions...

Le Domaine des Assis vous accueille pour vos séjours dans ses gîtes à la campagne, dans un cadre d'exception. Vous bénéficierez du confort de 2 maisons:

l'une composée de 3 appart indépendants (1 de 4/8 pers.; 1 de 4 pers., et 1 studio de 2/4 pers.)
et l'autre de 7/13 pers. alliant authenticité et tradition.

Accueil des chevaux des cavaliers randonneurs en pré avec ou sans abri ou en box.

La Grande Perrine, jusqu'à 4 personnes



La Grande Perrinne
53400 ATHEE
Lat. : 47.87278 / Lon. : -0.918903

Nuitée (meublé)	: 120,00 € à 450,00 €
Semaine (meublé)	: 350,00 € à 450,00 €



2 chambre(s), 4 personnes(s) ★★

☎ : 02 43 67 09 07

✉ : reservation@gites-de-france-mayenne.com

🌐 : <https://www.gites-de-france-mayenne.com/fr/location/locations-gites-athee-la-grande-perrine-h53g010598>



Au repos du pêcheur, gîte la Grande Perrine, entre Angers et Laval, en Mayenne

Gîte avec étang privé de 1 700 m², idéal pour les amateurs de pêche, situé à la campagne près d'une ferme en activité (céréales, vaches).

Ce gîte de plain-pied offre 2 chambres confortables, un salon au charme authentique avec ses tommettes et une cuisine entièrement équipée.

À 500 m, accès direct aux circuits de randonnée pédestre et cyclable (voie verte) menant à la base de loisirs de la Rincerie (15 km), Laval (30 km) et Craon (5 km).

Venez découvrir à proximité le musée Robert Tatin (12 km) : sculptures monumentales et expositions. La base de loisirs de la Rincerie (15 km) : baignade, Wake park, activités nautiques et swin-golf.

Tous commerces et services à Craon à 5 km avec son espace aquatique, son château et ses courses de chevaux.

Séjour professionnel : 3 adultes maximum - forfait ménage obligatoire 60€ par séjour de 1 à 14 nuitées.

Séjour 1 à 2 nuitées week-end : arrivée 16h - départ 16h

Séjour à partir de 3 nuitées : arrivée 16h - départ 10h.

Gîte du Manoir du Prieuré



Route de St Georges le Flécharde
53170 BAZOUGERS
Lat. : 48.0191935 / Lon. : -0.5755881

Semaine (meublé)	: 250,00 €
------------------	------------

2 chambre(s), 3 personne(s)

☎ : 02 43 02 36 10

☎ : 02 99 54 91 37

☎ : 07 82 49 34 66

✉ : contact@manoirduprieure.fr

🌐 : <http://www.manoirduprieure.fr>



Le Manoir du Prieuré, votre maison de famille.

Depuis le 11^{ème} siècle le "Prieuré St Victeur" accueille pèlerins, voyageurs, familles, amis... Réunissez vos familles, invitez vos clients, recevez vos amis, séjournez au calme, savourez l'instant présent... dans les salons, les jardins et le gîte du Manoir du Prieuré. Situé dans l'ancienne boulangerie du Prieuré, le gîte de 45 m² peut accueillir 3 personnes. Dans le cadre d'un jardin clos arboré, savourez les joies d'une piscine enterrée de 8m X 4m. A 15 min de Laval, à 10 min de la sortie de l'autoroute (coordonnées GPS : Lat: 48° 01'07" N - Lon: 00° 34'35" O).

Gîte Maison LB



31 Rue de Soulgé
53170 BAZOUGERS
Lat. : 48.02106 / Lon. : -0.58116

Semaine (meublé)	: 985,00 € à 1200,00 €
Week-end (meublé)	: 600,00 € à 850,00 €

4 chambre(s), 14 personnes(s)

☎ : 06 27 01 56 52

✉ : maison.lb53@gmail.com

🌐 : <https://maison-lb-gite-en-mayenne.business.site/>

La Maison LB, gîte en Mayenne à Bazougers.

Gîte comme à la Maison.

4 chambres, jusqu'à 14 couchages.

Jacuzzi et véranda cocooning (poêle à granules)

Terrasse ensoleillée toute équipée (chaises longues, salons de jardin)

Terrain clos et arboré.

Tout confort.

Salle de jeux de 90 m² pour les plus jeunes toute équipée.

Grand Gîte les Hoisminières



Les Hoisminières
53290 BIERNE-LES-VILLAGES
Lat. : 47.8123627 / Lon. : -0.5170277

Nuitée (meublé)	: 700,00 €
-----------------	------------

4 chambre(s), 12 personnes(s)

☎ : 06 07 60 23 39

✉ : famille.herivaux@yahoo.fr

Bienvenue au gîte Les Hoisminières à Bierné, un gîte de pêche et de loisirs en pleine nature.

Gîte de vacances situé à 200m d'un étang privatif de plus d'un hectare, arboré, au calme à la campagne. Le plan d'eau très poissonneux fera le bonheur des pêcheurs (gardons, carpes, brochets...)

Côté gîte, cette grande longère restaurée de 107m² peut accueillir jusqu'à 7 personnes sur un terrain avec cour fermée, dépendances, terrain de pétanque, espace terrasse, aire de jeux clôturée et mare sécurisée.

Petit gîte les Hoisminières



Les Hoisminières
Bierné
53290 BIERNE-LES-VILLAGES
Lat. : 47.8126910 / Lon. : -0.5170080

Week-end (meublé)	: 400,00 €
Semaine (meublé)	: 365,00 €

2 chambre(s), 6 personnes(s)

☎ : 06 07 60 23 39

✉ : famille.herivaux@yahoo.fr

Bienvenue au petit gîte Les Hoisminières à Bierné, un gîte en pleine nature.

Bienvenue dans notre gîte de campagne. Espace extérieur clôturé, terrasse et barbecue sur demande. Parcours pédestre, balade à vélo ou journée pêche au bord de l'étang privatif.

RDC : salon, 1 clic-clac (2 couchages)

1er étage

1 chambre : 2 lits 140 (4 couchages) + 1 lit (1 couchage) + 1 BZ (2 couchages)

2ème chambre : 2 lits 140 (4 couchages)

Linge fourni

Chambres d'hôtes le David, jusqu'à 11 personnes



Le Pont David
53800 BOUCHAMPS-LES-CRAON
Lat. : 47.830589 / Lon. : -0.985702

1 chbre 1 nuit 1 prs ptit dej (chambres d'hôtes)	: 52,00 € à 60,00 €
1 chbre 1 nuit 2 pers ptit dej (chambres d'hôtes)	: 62,00 € à 70,00 €



3 chambre(s), 11 personne(s)

☎ : 02 43 67 09 07

✉ : reservation@gites-de-france-mayenne.com

🌐 : <https://www.gites-de-france-mayenne.com/fr/location/chambres-hotes-craon-le-david-h53h010673>



Au repos du pêcheur, chambres d'hôtes à Craon, en campagne, 2 étangs de pêche, Mayenne

A 1.7km de Craon, ville de la Mayenne dynamique, reconnu pour ses courses hippiques, son château XIXe (visites et mariages), les chambres d'hôtes le David offrent 3 chambres pouvant accueillir jusqu'à 11 voire 13 personnes, en court ou plus long séjour. Vous apprécierez également les 2 étangs de pêche de 4 300 et 2 400m², le jardin fleuri et agrémenté de beaux palmiers.

La propriété est en bordure de l'Uzure, rivière sur laquelle il est également possible de pêcher. Vous êtes sur un espace agricole en activité.

Selon les chambres choisies et le nombre de votre groupe, vous pourrez occuper l'une des chambres au 1er étage, la "Chambre verte" de 16m² avec un lit 140*190 et 1 lit 90*190 avec ses sanitaires privées -douche, lavabo et wc, un bureau, ou la "Chambre rose" de 11.5m² composée d'un lit 160*190, possibilité d'utiliser le lit pliant 90*190, sanitaires privées. A votre disposition, un espace salle à manger incluant un joli coin cuisine sur le pouce (vaisselle, micro-ondes, bouilloire, évier et réfrigérateur). Lave-linge à disposition.

Si vous souhaitez un séjour plus long, choisissez la suite "Long séjour" composée en rez-de-chaussée d'une chambre 15m² avec 1 lit 140*190 et 1 lit 90*190, une salle d'eau 6m² avec douche et vasque ainsi qu'un wc indépendant. A disposition un séjour avec coin salon-cheminée et cuisine équipée complète (cuisson, froid, vaisselle).

TV dans chaque chambre et wifi.

Amateur de pêche, les deux étangs privés sont empoisonnés : carpes (env. 8kg), brochets, gardons. Local pêche : évier eau chaude et froide et réfrigérateur.

Les propriétaires sauront rendre votre séjour des plus agréables par leur accueil, les petits-déjeuners copieux et tous les conseils pour vos sorties.

Au David, tout est prévu pour un séjour tranquille et confortable.

A 800m, vous pouvez rejoindre la voie verte; cyclable, qui mène à Laval vers le Nord, ou à la Rincerie, base de loisirs nautique, wake-park, swin golf

... Les chemins de randonnée sont nombreux (~60km) à proximité de Craon pour découvrir une campagne bocagère et vallonnée.

Gîte le David, 4 personnes



Le Pont David
Craon
53800 BOUCHAMPS-LES-CRAON
Lat. : 47.83099 / Lon. : -0.986333

Nuitée (meublé)	: 170,00 € à 450,00 €
Semaine (meublé)	: 300,00 € à 450,00 €



2 chambre(s), 4 personnes(s) ★★

☎ : 02 43 67 09 07

✉ : reservation@gites-de-france-mayenne.com

🌐 : <https://www.gites-de-france-mayenne.com/fr/location/locations-gites-bouchamps-les-craon-le-david-h53g010619>



Au repos du pêcheur, gîte Le David, à Craon, dans le Sud-Mayenne

Gîte de pêche avec deux beaux plans d'eau paysagés (4300m² et 2 400m²), à la ferme, à 1.7km de Craon.

De nombreuses randonnées à 800m du gîte : 60km de circuits vélo via voies vertes, vers Laval ou le Sud de la Mayenne. Chemins de randonnées pédestres également au départ de Craon.

En plus des plans d'eau, vous pouvez profiter de la rivière qui borde par un large cours la propriété.

Vous disposez d'un espace pour nettoyer le poisson (un mini abattoir avec frigo, évier avec eau chaude, eau froide...), un chariot pour vous déplacer facilement autour des plans d'eau. Empoisonnés régulièrement avec du brochet, du sandre, et de la carpe (8-9 kg).

La proximité de Craon est un atout : nombreux services, restaurants, un bel espace aquatique avec sauna et hammam. Craon est également connu pour son château et son parc (visite) ainsi que les courses de chevaux. Centre équestre avec stage possible à proximité : <https://polequestre-craon.ffe.com/>

Vous ne manquez pas de découvrir le musée Robert Tatin à Cossé, un artiste du XX^e s. mondialement connu pour son art multiculturel impressionne petits et grands (l'allée des géants...).

A 9km, la Base de Loisirs de la Rincerie avec son grand plan d'eau offre des activités variées : le coin baignade surveillé, le Wake park, les jeux pour enfants, randonnées pédestre, le golf (accessible pour petits et grands), les activités nautiques puis la possibilité de pique-niquer sur place.

Les propriétaires sauront vous faire découvrir les richesses de la Mayenne.

Séjour professionnels : 3 personnes maximum, 3 lits - Draps inclus - Ménage 60€ obligatoire, 1 ménage par séjour de 1 à 14 nuitées.

Séjour week-end : arrivée 16h - départ 16h

Séjour à partir de 3 nuitées : arrivée 16h - départ 10h.

Gîte les Feux Chauds



Feux-Chauds
53800 BOUCHAMPS-LES-CRAON
Lat. : 47.8088206 / Lon. : -0.9601240

Week-end (meublé)	: 420,00 € à 610,00 €
-------------------	-----------------------

6 chambre(s), 15 personnes(s)

☎ : 09 67 00 86 19

☎ : 06 89 82 03 73

✉ : gitelesfeuxchauds@gmail.com

🌐 : <http://grand-gite-les-feux-chauds.com/>

Vanessa et Simon vous accueillent dans ce grand gîte à Bouchamps-les-Craon.

Venez découvrir ce gîte à la ferme de 15 couchages et 30 couverts maximum, en plein cœur d'une ferme pédagogique et dans un espace 100% naturel de quoi se dépayser le temps d'un week-end, ou plus...

Chambres d'hôte le Manoir des Rochers



Lieu-dit Le Rocher
53290 BOUERE
Lat. : 47.8386958 / Lon. : -0.4674306

1 chbre 1 nuit 2 pers ptit dej (chambres d'hôtes)	: 99,00 € à 114,00 €
1 chbre 1 nuit 2 pers ptit dej (chambres d'hôtes)	: 99,00 € à 114,00 €
1 chbre 1 nuit 2 pers ptit dej (chambres d'hôtes)	: 117,00 € à 136,00 €
1 chbre 1 nuit 1 prs ptit dej (chambres d'hôtes)	: 89,00 € à 106,00 €



3 chambre(s), 6 personnes(s)

☎ : 06 95 01 37 12

✉ : verapic06@gmail.com

🌐 : <https://www.lemanoirdesrochers.fr/>



Une jolie villa normande dans son écrin de verdure !

Une jolie villa normande dans son écrin de verdure...Des allures de manoir, un intérieur de château que Maurice Brisset de Morcour a fait construire sur ses terres en 1905 et offert en cadeau de mariage à sa belle. En contrebas, un vaste étang de 7 hectares qui attire beaucoup d'oiseaux et de biches. Et dans lequel vous pouvez pêcher (à condition d'avoir la carte pêche en eaux libres). Un Canoë-kayak est à votre disposition (à partir du 1er avril), sous votre entière responsabilité (gilet de sauvetage fourni et obligatoire). Vous pourrez vous détendre dans le jardin ou faire du vélo ou de la randonnée.

Un lieu calme, en pleine nature. Nous avons trouvé la perle rare aux Rochers. Vous y trouverez chic et simplicité, partage et convivialité.

Le Manoir propose 3 chambres d'hôtes :

- Chambre Marie Agathe équipée d'un lit double, (possibilité de rajouter un lit parapluie et/ou un matelas)
- Chambre provençale équipée de lits jumeaux,
- Chambre Brisset de Morcour, chambre double de luxe

Offre famille : tarif chambre Marie Agathe + supplément de 15€/enfant pour la location d'une chambre en plus à destination des enfants (chambre provençale). Possibilité d'ajouter un matelas au sol pour un 3ème enfant.

Leurs salles de bains privatives sont pourvues de douche, sèche-cheveux et d'articles de toilette gratuits. Un petit-déjeuner continental est servi sur place. Le Manoir des Rochers possède également une jolie terrasse.

Profitez d'une belle piscine extérieure couverte, ouverte du 1er mai au 30 septembre. Elle est chauffée si besoin. Les enfants peuvent y avoir accès sous l'entière et unique responsabilité de leurs parents. Quittez vos écrans et venez vivre quelques jours avec un parfum d'autrefois....

Propriétaire de chambres d'hôtes à Chartres pendant deux ans, j'ai eu tout naturellement envie d'étendre cette activité si riche de belles rencontres.

La Mayenne Angevine est connue pour sa belle nature et ses loisirs : vélo, pêche, randonnées, équitation... Ses petits villages de caractère : Saint Denis d'Anjou, Sainte Suzanne ou Château-Gontier, L'Abbaye sainte Cécile de Solesmes, le Château des Arcis sont également à proximité.

[Découvrez le portrait de Véronique et Olivier Pic , engagés Slowlydays](#)

La Préhouillère



La Préhouillère
53290 BOUERE
Lat. : 47.8443388 / Lon. : -0.5001071

Nuitée (meublé)	: 95,00 € à 160,00 €
-----------------	----------------------

, 9 personnes(s)

☎ : 07 87 87 41 95

✉ : laprehouillere@hotmail.com



Bienvenue à La Préhouillère pour votre week-end à la campagne !

Pour vous la sieste, c'est Côté ombragé pour profiter pleinement de ce moment, ou au bord de l'eau pour s'endormir avec le clapotis sur les berges ?

Le Pod accueille 3 personnes, à l'ombre des chênes tandis que le Tonneau abrite 4 personnes sur sa terrasse pilotis.

Village de Gîtes Nature et Jardin



Les Sencies
53290 BOUERE
Lat. : 47.8620804 / Lon. : -0.4742221

Semaine (meublé)	: 280,00 € à 430,00 €
Nuitée (meublé)	: 95,00 € à 110,00 €
Mid-week (meublés)	: 190,00 € à 300,00 €
Week-end (meublé)	: 140,00 € à 190,00 €

May'Gourde 53

2 chambre(s), 5 personne(s)

☎ : 02 43 06 08 56

☎ : 06 84 18 93 89

✉ : vnj@paysmeslaygrez.fr

🌐 : <http://vacances-nature-jardin.fr/>



En cours de labellisation

Dans un environnement paysager de 3 hectares, ce village vacances propose des séjours tournés vers la nature et le jardin. Une belle proposition pour se ressourcer, se retrouver, en famille ou entre amis.

Onze chalets de bois, terrasse et grandes baies vitrées donnant sur le jardin ou sur le verger, à proximité d'un plan d'eau pour pêcher ou flâner.

Wifi gratuit.

Au 9A



9,A, RUE PIERRE ET MARIE CURIE
53200 CHATEAU-GONTIER-SUR-MAYENNE

Lat. : 47.834486 / Lon. : -0.699506

1 chbre 1 nuit 2 pers ptit dej (chambres d'hôtes)	: 65,00 €
--	-----------

2 chambre(s), 4 personnes(s)

☎ : 02 43 70 26 11

✉ : y.gandubert@hotmail.fr



Maison neuve située dans le faubourg de Château-Gontier, à 500m de la rivière la Mayenne et son chemin de halage.

Maison neuve située dans le faubourg de Château-Gontier, à 500m de la rivière la Mayenne et son chemin de halage. Deux chambres et une salle d'eau privative à l'étage de la maison, pour famille ou amis. Agréable jardin pour prendre les petits déjeuners en été.

Chalets du Parc



Camping du Parc

15 Route de Laval

53200 CHATEAU-GONTIER-SUR-MAYENNE

Lat. : 47.8385277 / Lon. : -0.6996463

Semaine (meublé)	: 211,00 € à 401,00 €
Mid-week (meublés)	: 167,00 € à 284,00 €
Week-end (meublé)	: 108,00 € à 211,00 €

2 chambre(s), 6 personnes(s)

☎ : 07 88 53 97 43

✉ : camping.parc@chateaugontier.fr

🌐 : <http://www.campingchateaugontier.fr>



May'Gourde 53,

Le Camping du Parc labellisé Camping Qualité vous propose 12 chalets dans un cadre naturel aux portes d'une ville fleurie et animée. Situé en bordure de la rivière La Mayenne il est idéal pour se ressourcer.

Entre Maine et Anjou, Château-Gontier est une ville animée et fleurie au cœur de la campagne. Elle possède un patrimoine architectural remarquable et a su entretenir des liens étroits avec la nature comme en témoigne son fleurissement exceptionnel.

Chambre d'hôte "Au fil de l'eau"



6, bis, Quai de Verdun

Château-Gontier

53200 CHATEAU-GONTIER-SUR-MAYENNE

Lat. : 47.8297565 / Lon. : -0.7040975

1 chbre 1 nuit 1 prs ptit dej (chambres d'hôtes)	: 55,00 €
Semaine (meublé)	: 275,00 €
1 chbre 1 nuit 2 pers ptit dej (chambres d'hôtes)	: 68,00 €

1 chambre(s), 3 personnes(s)

☎ : 06 88 56 21 95

A deux pas du chemin de halage, découvrez la chambre d'hôte "Au fil de l'eau"

Idéalement située sur le chemin de halage et la Vélo Francette, au bord de la rivière la Mayenne, la chambre d'hôte « Au fil de l'eau » au 6 Bis Quai de Verdun vous accueille dans un espace indépendant, au 1er étage, tout équipé, moderne, spacieux et lumineux avec une vue imprenable sur la rivière et le port de plaisance de Château-Gontier.

Vous profiterez d'une grande pièce à vivre comprenant une cuisine équipée avec îlot central (réfrigérateur, plaques induction, lave-vaisselle, four et micro-onde), une chambre pour 2 personnes avec lit de 140 cm et salle de bain attenante. Un lit d'appoint peut également être mis à disposition avec supplément de 20 € (petit déjeuner inclus) pour accueillir une troisième personne.

Equipements bébé : lit bébé et chaise haute à disposition.

Côté petit déjeuner, celui-ci est copieux et comprend un thé/café ou chocolat chaud, une viennoiserie/baguette par personne, de la confiture maison, de yaourts, des jus de fruits, du beurre.

Le plus pour les randonneurs sur la Vélo Francette, vous disposez au rez-de-chaussée d'un grand garage d'environ 70m² permettant de stocker des vélos, de stationner des poussettes et tout autre matériel.

Venez vous détendre et profitez de cette chambre tout confort au cœur de la Ville de Château-Gontier.

Chambre d'hôtes la Roulotte du Chêne Vert



Le Chêne Vert

53200 CHATEAU-GONTIER-SUR-MAYENNE

Lat. : 47.8118488 / Lon. : -0.7308880

1 chbre 1 nuit 2 pers ptit dej (chambres d'hôtes)	: 85,00 € à 149,00 €
--	----------------------

1 chambre(s), 5 personne(s)

☎ : 02 43 07 90 48

☎ : 06 81 84 48 66

✉ : caroline.heron@wanadoo.fr

🌐 : <http://chenevert-chateaugontier.com/>



Le Chêne Vert propose un large choix de chambres à thèmes avec salle de bain privative qui vous feront voyager... 5 chambres, 5 ambiances pour un séjour original et reposant dans un cadre verdoyant à 5 min du centre ville.

Pour une expérience originale et authentique, effectuez votre séjour dans notre roulotte. Optez pour un week-end ou des vacances reposantes à la campagne. Passez un moment romantique et chaleureux, au sein de cette très belle roulotte qui peut accueillir jusqu'à 5 personnes ! Bénéficiez en prime, d'une très belle vue sur le château et son parc arboré...

Chambres d'hôtes - Aux trois Moulins



10 Quai de Verdun
Château-Gontier
53200 CHATEAU-GONTIER-SUR-MAYENNE
Lat. : 47.829104 / Lon. : -0.703206

2 chambre(s), 5 personnes(s)

☎ : 06 82 40 84 25

✉ : auxtroismoulins@orange.fr

1 chbre 1 nuit 1 prs ptit dej (chambres d'hôtes)	: 65,00 €
1 chbre 1 nuit 2 pers ptit dej (chambres d'hôtes)	: 80,00 €



Maison atypique en bordure de la Mayenne et son chemin de halage.

Située au cœur du centre historique, en bordure de la rivière La Mayenne et son chemin de halage, cette maison médiévale très atypique offre deux grandes chambres, avec vue sur la rivière. Toute la maison a fait l'objet d'une restauration globale afin d'ouvrir aux visiteurs en 2018. Dès les beaux jours, il sera agréable de prendre le petit déjeuner sur le balcon surplombant la rivière. Local vélo sécurisé pour les randonneurs de la VéloFrancette. La maison est proche des restaurants, des activités sportives et culturelles.

Chambres d'hôtes - Clefs du Bonheur



12, Boulevard Victor Hugo
53200 CHATEAU-GONTIER-SUR-MAYENNE
Lat. : 47.8267375 / Lon. : -0.7126672

5 chambre(s), 10 personnes(s)

☎ : 02 43 07 27 74

☎ : 06 32 38 18 03

✉ : yvesmeusnier@gmail.com

🌐 : <http://www.lesclefs-dubonheur.fr/>

1 chbre 1 nuit 1 prs ptit dej (chambres d'hôtes)	: 65,00 € à 76,00 €
1 chbre 1 nuit 2 pers ptit dej (chambres d'hôtes)	: 90,00 € à 104,00 €



Situé à 2 pas du centre ville, des commerces, restaurants et de la vélo Francette ; notre hôtel particulier de 1885, son parc et sa piscine vous convient à un séjour en toute quiétude. Tous nos logements disposent d'un coin repas, bouilloire, micro-onde et mini réfrigérateur.

3 logements, refaits entièrement à neuf.

1- Suite Orchidées, composée de 2 chambres et salle de bain privative.

2- Suite Bambous, composée de 2 chambres et douche privative.

3- Studio Roses, kitchenette entièrement équipée et salle de douche privative.

Petit déjeuner, pain, brioche et confiture, faits "maison", fruits et jus de fruits frais.

Accès des voyageurs, possible à la piscine de mai à septembre.

Parking dans la propriété fermée.

Partage du salon. Échanges avec les voyageurs

La maison est située à 2 pas de l'Eglise Saint Rémi, tout près du centre ville, de ses commerces et restaurants, du théâtre et du cinéma.

Le chemin du halage et la Mayenne vous attendent pour de superbes promenades. Découvrez les " trésors des Vallées de La Mayenne" sur Sud Mayenne Tourisme.

Transports, liaison quotidienne par bus entre Laval et Château Gontier. Angers à moins de 45 mn et Sablé à 30 mn

Chambres d'hôtes du Château de Mirvault



Château de Mirvault-Azé
53200 CHATEAU-GONTIER-SUR-MAYENNE
Lat. : 47.8424249 / Lon. : -0.7015471

2 chambre(s), 6 personne(s)

☎ : 09 52 35 34 65

☎ : 07 68 86 65 97

✉ : b.dambrieres@gmail.com

🌐 : <http://www.chateau-de-mirvault.fr>

1 chbre 1 nuit 2 pers ptit dej (chambres d'hôtes)	: 80,00 €
1 chbre 1 nuit 1 prs ptit dej (chambres d'hôtes)	: 60,00 €



Profitez du cadre exceptionnel du Château de Mirvault à Azé. 2 chambres vous attendent dans cette belle propriété familiale située en bordure de La Mayenne.

La propriété est située en bordure de la rivière la Mayenne. Chambres avec vue sur la rivière et terrasse à disposition de nos hôtes. Mobilier ancien. Réduction de 10% sur un séjour de 3 jours et plus. Possibilité d'accueil situé en bordure du chemin de halage au lieu dit: Ecluse de Mirvault, à Château-Gontier. Possibilité de pique niquer, petite cuisine à disposition de nos hôtes. étape : Pour une personne 60-euros b & b inclus. pour un couple 80*euros b & b inclus.

Chambres d'hôtes du Chêne Vert



Le Chêne Vert
Château-Gontier
53200 CHATEAU-GONTIER-SUR-MAYENNE
Lat. : 47.8120556 / Lon. : -0.7307292

1 chbre 1 nuit 2 pers ptit dej (chambres d'hôtes)	: 100,00 €
--	------------

5 chambre(s), 15 personne(s)

☎ : 02 43 07 90 48

☎ : 06 81 84 48 66

✉ : caroline.heron@wanadoo.fr

🌐 : <http://chenevert-chateaucontier.com/>



Le Chêne Vert propose un large choix de chambres à thèmes avec salle de bain privative qui vous feront voyager... 5 chambres, 5 ambiances pour un séjour original et reposant dans un cadre verdoyant à 5 min du centre ville.

Après avoir passé les portes du Chêne Vert, laissez vous guider par Caroline qui vous fera voyager à travers ses 5 chambres spacieuses à thèmes (Roses, Suite Anges-Queen Elisabeth, Tropicale, Orientale, Safari) dont 2 familiales, avec chacune salle d'eau ou bain et WC privés. A votre disposition un jacuzzi et une nouvelle activité unique en Mayenne: le vélo dans l'eau. Vous pourrez déambuler dans le parc environnant ou méditer près de la chapelle ancienne cachée par les arbres. Salle de réception. Restaurants à 1 km.

Accès à la piscine couverte et chauffée du 1er avril au 31 octobre.

Chambres d'hôtes les Perrettes

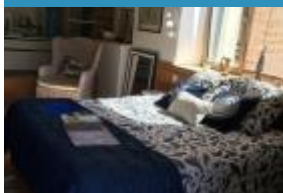

Les Perrettes
53200 CHATEAU-GONTIER-SUR-MAYENNE
Lat. : 47.834299 / Lon. : -0.710782

1 chbre 1 nuit 2 pers ptit dej (chambres d'hôtes)	: 68,00 €
--	-----------

3 chambre(s), 8 personne(s)

☎ : 02 43 09 06 51

☎ : 06 80 28 21 06

✉ : infos@lesperrettes.fr

🌐 : <http://www.lesperrettes.fr>



Les Perrettes, 2 chambres d'hôtes à proximité immédiate de Château-Gontier.

Ces chambres d'hôtes labellisées Accueil Vélo, à la fois à la campagne et en ville, entre Maine et Anjou, situées dans une ancienne ferme rénovée, alliant l'histoire et l'architecture nouvelle, vous vous y sentirez bien et au calme. A proximité des commerces, dans un vallon verdoyant, tout est réuni pour un séjour des plus agréable. A pied, vous pouvez regagner la ville ou la campagne. Vous pourrez faire des balades sur les chemins de randonnées ou le long de la rivière la Mayenne sur le chemin de halage. Des activités vous sont proposées à proximité : Ski-nautique, VTT, équitation, tennis, etc... Une chambre BLEUE avec un lit 160 cm x 200 cm et un lit 90cm x 190cm et une chambre ARGENT avec un lit 160 cm x 200 cm et un lit 90cm x 190cm. Cette chambre peu aussi proposée d'accueil à une famille.

Nouveauté 2021 : borne de recharge pour voiture électrique.

[Découvrez le portrait de Marie-Noëlle Soury, engagée Slowlydays.](#)

Chez P'tit Nâne



8, rue des Alouettes
53200 CHATEAU-GONTIER-SUR-MAYENNE
Lat. : 47.8284592 / Lon. : -0.7158547

1 chbre 1 nuit 1 prs ptit dej (chambres d'hôtes)	: 37,00 €
1 chbre 1 nuit 2 pers ptit dej (chambres d'hôtes)	: 42,00 €

2 chambre(s), 4 personne(s)

☎ : 06 88 19 43 95

✉ : joelle.gastinel@gmail.com

Chez p'tit nâne, 2 chambres d'hôtes de 2 personnes à Château-Gontier.

A deux pas du centre ville de Château-Gontier et du chemin de halage de la Mayenne, Joëlle vous réserve un accueil personnalisé dans sa maison comprenant deux chambres de deux personnes, une salle de bain privative partagée. Idéal pour des couples ou touristes solo, et randonneurs à vélo souhaitant faire une halte à Château-Gontier !

Delia Claire Pottier



11, rue Charles Loyson
53200 CHATEAU-GONTIER-SUR-MAYENNE
Lat. : 47.8264783 / Lon. : -0.7060593

1 chbre 1 nuit 2 pers ptit dej (chambres d'hôtes)	: 80,00 €
Table d'hôtes	: 25,00 €

1 chambre(s), 2 personne(s)

☎ : 02 43 09 17 03

☎ : 02 43 07 22 34

☎ : 06 83 25 66 17

✉ : claire.pottier3@orange.fr

Situé en plein centre ville, la chambre d'hôtes Délia vous accueille au cœur de Château-Gontier

Hyper centre-ville de Château-Gontier, à proximité de tous les commerces. Belle chambre d'hôtes, intime et confortable. Petit déjeuner cuisiné avec des produits AB et possibilité de sans gluten.

Gîte du Château de Mirvault (5 pers.)



Mirvault
53200 CHATEAU-GONTIER-SUR-MAYENNE
Lat. : 47.8430912 / Lon. : -0.7014474
Semaine (meublé) : 500,00 € à 700,00 €

2 chambre(s), 5 personnes(s)
☎ : 02 43 07 27 86
☎ : 06 68 36 10 86
✉ : l.dambrieres@gmail.com

Le gîte se situe le long de la rivière la Mayenne. Il est aménagé dans les étables du Château de Mirvault et se trouve dans un parc de 7 hectares. Après un chemin ombragé où vous croiserez de nombreux lapins, vous arriverez au gîte situé au cœur d'un parc clos où vous pourrez vous promener au milieu de prairies ou de bosquets. Aménagé dans les anciennes étables du château de Mirvault, vous apprécierez le calme que lui confère sa situation privilégiée le long de la rivière La Mayenne dont le barrage tout proche bercera votre journée. Et si l'envie vous prend, une barque est à votre disposition pour des balades au fil de l'eau ou sur le chemin de halage.

Gîte du Chêne Vert - Grand Gîte



LE CHENE VERT
53200 CHATEAU-GONTIER-SUR-MAYENNE
Lat. : 47.8117479 / Lon. : -0.730888

Week-end (meublé) : 790,00 €
Semaine (meublé) : 1050,00 €

4 chambre(s), 12 personnes(s)
☎ : 02 43 07 90 48
☎ : 06 81 84 48 66
✉ : caroline.heron@wanadoo.fr
🌐 : <http://www.hotel-chateau-gontier.fr/>
📱  

Grand gîte de charme (12 personnes) situé dans les dépendances du château du Chêne Vert à Château Gontier. Ce grand gîte à étage peut accueillir jusqu'à 14 personnes. Il est idéal pour un week-end ou séjour en famille ou entre amis. La salle est conçue pour environ 30 personnes assises. Accès handicapé. RDC: cuisine aménagée (micro-ondes), séjour, salon, 1 chambre accessible aux personnes à mobilité réduite (1 lit 160 + 1 lit 90). Etage : 3 chambres dont 1 (1 lit 160 + 1 lit 90), la 2ème (1 lit 140) et la 3ème (2 lits 140 + 2 lits 90). Chaque chambre a sa salle d'eau privée. Les lits sont faits à l'arrivée sauf lit 90. Equipement bébé à disposition dans le gîte. Chauffage électrique 10€/jour.

Vous disposez d'un parking, d'un terrain clos, et d'une terrasse avec salon de jardin et barbecue. Vous profitez du parc du château et de la piscine chauffée et couverte du 1er avril au 31 octobre.

Gîte du Chêne Vert - Petit Gîte



Le Chêne vert
53200 CHATEAU-GONTIER-SUR-MAYENNE
Lat. : 47.8117479 / Lon. : -0.730888

Nuitée (meublé) : 85,00 €
Week-end (meublé) : 170,00 € à 200,00 €
Semaine (meublé) : 445,00 €

1 chambre(s), 4 personne(s)
☎ : 02 43 07 90 48
☎ : 06 81 84 48 66
✉ : caroline.heron@wanadoo.fr
🌐 : <http://chenevert-chateau-gontier.com/>
📱   

Au Chêne Vert, à proximité du centre de Château-Gontier, découvrez le Petit Gîte dans les dépendances du château. A 1 km de Château-Gontier dans les dépendances du château le Chêne Vert, petit gîte de plain pied pour 2 personnes. Vous partagez le grand parc et la piscine avec les chambres d'hôtes du château et le gîte à proximité. Barbecue. Piscine couverte et chauffée du 1er avril au 31 octobre. A 2 km à la ronde: centre équestre, randonnées pédestres, chemin jusqu'au halage, refuge de l'arche, restaurant, piscine, 30mns de Laval et Angers.

Gîte la Casba



7, chemin de la Virraie
Château-Gontier
53200 CHATEAU-GONTIER-SUR-MAYENNE
Lat. : 47.8328414 / Lon. : -0.7282438

Semaine (meublé) : 175,00 €
Nuitée (meublé) : 35,00 €

1 chambre(s), 3 personnes(s)
☎ : 06 26 13 58 15
✉ : jacques.lhommeau89@orange.fr

Studio indépendant proche tout commerce. Studio indépendant des propriétaires, situé à proximité d'un supermarché et à 700m des commerces. Salon / cuisine équipée, 1 chambre avec lit double et salle d'eau (douche italienne). Parking privé, garage à vélos. Draps et linge de toilettes fournis.

Gîte la Coquillonnerie villa 2 (4pers)

2 chambre(s), 4 personne(s)



D112 Route de Saint Sulpice
53200 CHATEAU-GONTIER-SUR-MAYENNE
Lat. : 47.8479629 / Lon. : -0.7188235

Semaine (meublé) : 590,00 € à 700,00 €

☎ : 06 09 27 38 33

✉ : herve.delhommeau@wanadoo.fr

🌐 : <http://www.la-coquillonnerie.com/>



Maison de caractère entièrement restaurée alliant charme champêtre au confort d'une décoration résolument contemporaine.

Ancien corps de ferme entièrement rénové en 2005, alliant charme champêtre au confort d'une décoration résolument contemporaine. Au rez-de-chaussée: séjour, cuisine équipée, 2 chambres (2 lits de 160), salle d'eau, 2 wc, le tout entièrement équipé à neuf (sèche linge, lecteur DVD, téléphone sans fil, internet ADSL). Equipement extérieur: salon de jardin en teck sur terrasse de 60m² donnant sur piscine chauffée 6mois/12 partagée avec le meublé 200058, ancien four à pain rénové idéal pour les pizzas au feu de bois... Baby-foot, billard, ping-pong et jeux extérieurs pour enfants. Meublé 200058 et 200059 loués ensemble peuvent accueillir jusqu'à 10 personnes. Salle d'été pour 50 personnes. Les draps sont fournis ! La piscine est à votre disposition du 1er Mai au 30 septembre.

Gîte la Véranda du Château

3 chambre(s), 8 personnes(s)



Le Chêne Vert
53200 CHATEAU-GONTIER-SUR-MAYENNE
Lat. : 47.8117479 / Lon. : -0.730888

Week-end (meublé) : 580,00 €

☎ : 02 43 07 90 48

☎ : 06 81 84 48 66

✉ : caroline.heron@wanadoo.fr

🌐 : <http://www.hotel-chateau-gontier.fr/>



Au Chêne Vert, à proximité du centre de Château-Gontier, découvrez le gîte de la véranda du château

A 1 km du centre de Château-Gontier découvrez le gîte de la véranda du château :

Veranda de 60m² avec salon ,cuisine, salle à manger ,wc, tv,bar et wifi

A l'étage

- 2 chambres de 2 pers 140 avec 1 salle d'eau wc

- 1 chambre avec 2 lits de 90 et 1 lit de 160

La véranda est attenante au château avec une entrée indépendante, vue sur le parc et la piscine, 2 terrasses

Vous partagez le grand parc et la piscine avec les chambres d'hôtes du château et les gîtes à proximité. Barbecue. Piscine couverte et chauffée toute l'année.

A 2 km à la ronde: centre équestre, randonnées pédestres, chemin jusqu'au halage, refuge de l'arche, restaurant, piscine, 30mns de Laval et Angers.

Gîte le Pain perdu de Germaine

2 chambre(s), 7 personnes(s)



Le Pain Perdu
53200 CHATEAU-GONTIER-SUR-MAYENNE
Lat. : 47.8073263 / Lon. : -0.7421709

Semaine (meublé) : 490,00 €

☎ : 06 01 62 54 89

✉ : chrystelle.kajji@gmail.com



Bienvenue au Pain Perdu de Germaine à Château-Gontier.

Maison à la campagne. Invitation au calme et à la détente, à 1 km du centre ville de Château-Gontier sur Mayenne, sur un grand terrain arboré, venez profiter d'un séjour convivial dans un gîte à la décoration harmonieuse et moderne, avec séjour et coin cuisine équipée, 2 chambres, une salle de bain, terrasse barbecue, parking privé et wifi illimité, draps fournis. Jardin avec arbres fruitiers, basse-cour et piscine.

Gîte les Volets Bleus

1 chambre(s), 4 personnes(s)



20 Rue Jouselin
53200 CHATEAU-GONTIER-SUR-MAYENNE
Lat. : 47.82508 / Lon. : -0.70948

Week-end (meublé) : 150,00 €

Semaine (meublé) : 391,00 €

Mid-week (meublés) : 124,00 €

☎ : 06 82 80 96 28

✉ : vanijosset@gmail.com

Maison ancienne qui allie le charme de l'ancien et l'élégance du confort moderne.

Idéale pour un séjour multi-facettes, cette petite maison de ville calme et cosy vous offre tout le confort du centre ville à quelques encablures de la nature mayennaise.

Située à 2 minutes à pied des commerces et de la place de la Mairie, à 5 minutes de la Mayenne d'où vous pourrez très facilement rejoindre le chemin de halage pour de belles balades en vélo ou à pied, ou simplement vous relaxer au bord de l'eau.

La maison offre tout le confort essentiel pour profiter au mieux de votre séjour!

La maison est composée au RDC un salon cosy et chic avec un canapé convertible, un coin repas, une cuisine équipée et une buanderie disposant d'un lave-linge. vous aurez également accès à un jardin pour vos apéros, repas et barbecues!

L'étage comprend une salle bain avec WC et douche, un dressing, un coin bureau et une chambre spacieuse donnant sur les toits.

Gîte Love



Le Chêne Vert
53200 CHATEAU-GONTIER-SUR-MAYENNE
Lat. : 47.8118488 / Lon. : -0.7308880

1 chbre 1 nuit 1 prs ptit dej (chambres d'hôtes)	: 90,00 € à 113,00 €
1 chbre 1 nuit 2 pers ptit dej (chambres d'hôtes)	: 149,00 €
1 chbre 1 nuit 2 pers ptit dej (chambres d'hôtes)	: 247,00 €

1 chambre(s), 2 personne(s)

☎ : 02 43 07 90 48

☎ : 06 81 84 48 66

✉ : caroline.heron@wanadoo.fr

🌐 : [http://www.chenevert-](http://www.chenevert-chateaugontier.com)

[chateaugontier.com](http://www.chenevert-chateaugontier.com)



Au Chêne Vert, à proximité du centre de Château-Gontier, découvrez le gîte Love idéal pour un séjour en amoureux.

Faites un break et profitez en couple du gîte Love pour une ou plusieurs nuits. Situé à 1,5 km de Château-Gontier (restaurants à proximité), ce gîte vous offre le calme et la sérénité pour un week-end en amoureux. Pensez nuit de noce, cadeau d'anniversaire, Saint-Valentin... Jacuzzi intérieur, salle de bain, WC, kitchenette, lit rond.

Grand Gîte Neuf Sauveloup, 4 personnes



Neuf Sauveloup
AZE
53200 CHATEAU-GONTIER-SUR-MAYENNE
Lat. : 47.842484 / Lon. : -0.673888

Nuitée (meublé)	: 340,00 € à 470,00 €
Semaine (meublé)	: 460,00 € à 650,00 €



4 chambre(s), 4 personne(s)

☎ : 02 43 67 09 07

✉ : [reservation@gites-de-france-](mailto:reservation@gites-de-france-mayenne.com)

[mayenne.com](https://www.gites-de-france-mayenne.com/fr/location/locations-gites-aze-grand-gite-de-neuf-sauveloup-h53g019336)
🌐 : [https://www.gites-de-france-](https://www.gites-de-france-mayenne.com/fr/location/locations-gites-aze-grand-gite-de-neuf-sauveloup-h53g019336)



A 5 minutes de Château-Gontier, grand gîte

Hébergement conçu pour l'accueil de professionnels, avec ses 4 chambres pour 4 personnes.

Vous êtes à la campagne, tout en étant à proximité de Château-Gontier. Vous apprécierez cette grande maison, son séjour spacieux réchauffée par la cheminée et ses 4 vastes chambres. Ce gîte est équipé de WIFI et TV.

La longère est composée de 3 gîtes, chacun dispose de ses espaces privés.

Neuf Sauveloup est un hameau de quelques maisons, à flanc de colline, au calme, à 5 minutes du centre-ville en voiture.

La ville de Château-Gontier est très connue pour sa richesse patrimoniale, son port, ses équipements sportifs et la variété de ses commerces.

A proximité des villes d'Angers (30 min), Laval (20 min), Craon (20 min), les Coëvrons et Sainte Suzanne.

Château-Gontier c'est aussi une ville sur la Mayenne, nombreuses activités au port (ski nautique, location de bateaux-pédalos ou de vélos pour suivre le chemin de halage). Nombreux festivals de la BD, du spectacle et du théâtre animent cette ville. Centre aquatique avec grands bassins, intérieurs et extérieurs, un spa...

La Coquillonnerie, 9 à 12 pers



La Coquillonnerie
La Coquillonnerie
53200 CHATEAU-GONTIER-SUR-MAYENNE
Lat. : 47.848885 / Lon. : -0.720174

Nuitée (meublé)	: 2200,00 € à 3800,00 €
Semaine (meublé)	: 2700,00 € à 4200,00 €



5 chambre(s), 12 personne(s)



☎ : 02 43 67 09 07

✉ : reservation@gites-de-france-mayenne.com

🌐 : <https://www.gites-de-france-mayenne.com/fr/location/locations-gites-chateau-gontier-sur-mayenne-la-coquillonnerie-15-pers-h53g023766>



Des équipements exceptionnels pour un séjour inoubliable en Mayenne, entre Paris et la Bretagne

Dès les 1er mètres parcourus, vous mesurez que vous entrez dans un site d'exception pour un séjour en famille ou entre amis. La propriété a des extérieurs très bien aménagés, entretenus avec des originalités. Sur place, vous disposez de tous les équipements pour partager des instants forts. Séjour tout Inclus : lits faits - linge de maison & de toilette- électricité - chauffage - ménage.

2 maisons communicantes comprenant chacune sa cuisine équipée, ses chambres, salles d'eau et wc. Vous vivrez ensemble tout en bénéficiant d'espace privatifs. Au total, c'est 5 chambres, 3 salles d'eau avec douche, 1 salle de bain et 4 wc, pour 9 à 12 personnes (2 en clic-clac et 1 lit pliant). La décoration est truffée d'objets déco singuliers, des ambiances variées avec un souhait constant de confort.

La terrasse est aménagée pour se reposer, prendre ses repas sous le patio et profiter pleinement de la piscine chauffée (mai à octobre). Mobilier extérieur et baignoires pour tous les goûts, sous toutes les formes !

A proximité de la piscine, en contre-bas, 2 vastes salles de près de 60m² chacune. Bar, billard, babyfoot et table de ping-pong. Possibilité d'aménager la salle en salle de repas grâce à la cuisine qui complète le bar.

En extérieur, de grand arbres pour l'ombre. La pelouse accueille un but de foot, un filet de volley et un portique avec toboggan et balançoire pour enfants. A 200 mètres, en sortant de l'espace clos, accès à l'étang de pêche privé, 800m², pour une pêche familiale (carpes et autres espèces).

Et autour ?

La Coquillonnerie est à 2.2km des commerces et 3.4km du centre de Château-Gontier. Ville réputée pour la qualité de ses espaces paysagers, son port de plaisance (location de bateaux, kayaks, vélos, paddles...), le Refuge de l'arche, parc animalier spécialisé dans le recueil d'animaux sauvages, sa scène de théâtre nationale aux Ursulines et tous ses festivals et animations.

Découvrez le Musée en plein air de Robert Tatin à Cossé le Vivien, avec notamment son allée de sculptures monumentales.

La Vélo Francette®, itinéraire cyclable de Caen à la Rochelle, passe à Château-Gontier, le gîte est à 2.4km de la voie. Profitez-en pour découvrir la Mayenne par son chemin de halage ou par bateau.

Le territoire regorge de producteurs locaux, une façon de faire connaissance avec les Mayennais et de se régaler : pain, fromage, viande, légumes, artisanat aussi !

La Hérisnière, jusqu'à 10 personnes



La Herissière
CHATEAU GONTIER
53200 CHATEAU-GONTIER-SUR-MAYENNE
Lat. : 47.836937 / Lon. : -0.748156

Nuitée (meublé)	: 400,00 € à 570,00 €
Semaine (meublé)	: 500,00 € à 660,00 €



4 chambre(s), 10 personne(s)



☎ : 02 43 67 09 07

✉ : reservation@gites-de-france-mayenne.com

🌐 : <https://www.gites-de-france-mayenne.com/fr/location/locations-gites-chateau-gontier-la-herissiere-h53g010652>



Grand gîte 4 chambres à Château-Gontier, entre Angers et Rennes

Au cœur de la campagne, un gîte pour se retrouver avec ses 4 chambres, son préau pour des repas dehors en toute saison, table de ping-pong, portique enfants, babyfoot et jeux. Salle à manger avec cheminée. Prestation lits faits incluse.

A 2.5km de la ville de Château-Gontier, ville reconnue pour son patrimoine -centre ancien, jardins exceptionnels, son offre de loisirs : port de plaisance avec location de bateaux, de vélos; ski nautique; espace aquatique avec toboggan et spa; scène de théâtre nationale; parc animalier le Refuge de l'arche, ...Voies vertes cyclables et chemin de halage, la Vélo Francette. Nombreux chemins de randonnées.

A quelques km, découvrez le Musée Robert Tatin et ses sculptures monumentales, Laval ou encore la Selle-Craonnaise avec sa base de loisirs : baignade, wake park et vélos électriques.

Commerces à 2.5km.

A 50km d'Angers. A égale distance de Nantes, Rennes et Le Mans

Modification de la disposition des lits au 24 mai 2024

Séjour professionnel : 5 personnes maximum - ménage obligatoire.

Séjour 1 à 2 nuitées week-end et fériés : arrivée 16h - départ 16h

Séjour à partir de 3 nuitées : arrivée 16h - départ 10h.

L'Atelier de Gustave



9 Rue Élie Lemotheux
53200 CHATEAU-GONTIER-SUR-MAYENNE
Lat. : 47.82593 / Lon. : -0.70599

0 chambre(s), 2 personne(s)

☎ : 06 80 23 57 75

✉ : sauret.jd@gmail.com

🌐 : <https://encre-et-argile.com/>

Séjournes dans l'Atelier de Gustave, un ancien atelier d'artiste transformé en chambre d'hôtes

En coeur de ville se cache une belle demeure du XVIII ème et sa dépendance.

A l'étage de cette dernière un ancien atelier d'artiste transformé en chambre d'hôtes.

Un salon confortable, une chambre en mezzanine, une salle de bain et un toilette sont à votre disposition.

Vous pouvez déambuler dans un grand jardin paysagé, terrasse panoramique et vue sur la Mayenne.

Couchage 2 personnes maximum, pas d'animaux.

Prix demandé 85€ petits déjeuners inclus.

Le Plessis aux Oiseaux, jusqu'à 14 personnes



Le Plessis
53200 CHATEAU-GONTIER-SUR-MAYENNE
Lat. : 47.816158 / Lon. : -0.732863

5 chambre(s), 14 personnes(s)

☎ : 02 43 67 09 07

✉ : reservation@gites-de-france-mayenne.com

🌐 : <https://www.gites-de-france-mayenne.com/fr/location/locations-gites-chateau-gontier-sur-mayenne-le-plessis-aux-oiseaux-h53q023677>

Nuitée (meublé)	: 800,00 € à 1500,00 €
Semaine (meublé)	: 1000,00 € à 2500,00 €



Maison d'exception avec piscine, salle de jeux, 5 chambres, en Mayenne

Le Plessis aux oiseaux est une maison d'exception par ses volumes, ses services, sa décoration et son confort. Tout est réuni pour vous permettre de passer un moment d'exception en famille ou entre amis. La propriété offre une vaste maison de près de 200m² avec une cuisine équipée et salle à manger de 45m², un vaste salon 36m² et 5 chambres, dont une en rez-de-chaussée avec sa salle d'eau privative. Pour occuper toute la famille, un espace terrasse et piscine hors sol de 5mx9m, non chauffée, une salle de jeux avec table de ping-pong et fléchettes et un portique pour les plus jeunes.

En séjour professionnels, c'est également un site idéal à se partager, vous disposez de l'espace suffisant pour assurer de bons moments conviviaux et préserver votre intimité : 5 chambres, 4 salles d'eau.

Depuis le gîte, laissez-vous surprendre par la Mayenne.

En commençant par Château-Gontier-sur-Mayenne, ville reconnue pour la qualité de ses jardins publics (ville à l'origine des villes et village fleuris), le Refuge de l'arche, parc animalier spécialisé dans l'accueil des animaux sauvages, la station de ski nautique sur la Mayenne, ou encore le port de plaisance et Canotika où vous pourrez louer des bateaux ou des vélos pour parcourir les écluses sur la Mayenne et le chemin de hallage, connu sous le nom de Vélo Francette. Château-Gontier a également une scène culturelle nationale, le Carré, au Pôle culturel des Ursulines. Elle accueille des festivals remarquables tel le V&B Fest, le Festival de la BD...

La Mayenne est également un territoire de courses de chevaux : les courses de Craon, celles du Lion d'Angers, de Meslay-du-Maine ou encore de Laval. 11 hippodromes en tout sur le territoire.

Amateurs d'art, visitez le Musée d'art naïf de Laval (MANA) en hommage au Douanier Rousseau et le Musée Robert Tatin à Cossé-le-Vivien...mais aussi les expositions temporaires qui prennent place dans les jardins des châteaux et manoirs de la Mayenne.

Laissez-vous guider par vos hôtes, ils sauront vous guider selon vos envies.

Séjour week-end : du vendredi 18h au dimanche 18h

Séjour à partir de 3 nuitées : arrivée 18h - départ 10h.

Les Perrettes, gîte 5 pers



Les Perrettes
Chemin les Perrettes
53200 CHATEAU-GONTIER-SUR-MAYENNE
Lat. : 47.834568 / Lon. : -0.711575

Nuitée (meublé)	: 275,00 € à 480,00 €
Semaine (meublé)	: 350,00 € à 480,00 €



2 chambre(s), 5 personne(s) 
☎ : 02 43 67 09 07
✉ : reservation@gites-de-france-mayenne.com
🌐 : <https://www.gites-de-france-mayenne.com/fr/location/locations-gites-chateau-gontier-les-perrettes-h53g010653>



Proche centre Château-Gontier et du chemin du halage de la Mayenne et entre Maine et Anjou

Ce gîte indépendant labellisé Accueil Vélo est situé entre Maine et Anjou, dans une ancienne ferme rénovée, alliant l'histoire des pierres et l'architecture nouvelle. A partir de cette propriété de 4000 m2 dans un environnement très calme, à pied, vous pourrez regagner la ville ou la campagne ou vous pourrez faire des balades sur les chemins de randonnées ou le long de la rivière la Mayenne sur le chemin du halage. De nombreuses activités sont proposées à proximité : ski-Nautique, canoë-kayak, aviron, VTT, équitation, tennis etc...

Parking fermé.

Séjour professionnels: le gîte est idéal pour 3 adultes maximum.

Séjour télétravail -: un espace dédié au travail est possible avec un bureau, le gîte dispose de prises RJ45. La box Internet est sur Orange, ADSL.

Couverture de téléphonie mobile : Orange (pas Bouygues) en 4G.

Le centre ville de Château-Gontier est accessible rapidement à pied, Marie Noëlle prête aussi des vélos pour pouvoir profiter au mieux des alentours en mode Slow tourisme.

Château-Gontier-sur-Mayenne est une ville aux charmes Angevin, remarquable par la qualité de son architecture, de ses espaces fleuris et par les activités culturelles et sportives proposées : scène de théâtre Le Carré au Couvent des Ursulines, cinéma, station de ski nautique, kayak, port de plaisance Canotika avec location de bateaux électriques, à pédales, kayak, paddle, vélos musculaire et électriques pour adultes et enfants, ... Sans oublier le Refuge de l'Arche, qui accueille plus d'un millier d'animaux sauvages abandonnés ou saisis, partez à la découverte de l'histoire de chaque animal !

Château-Gontier est une halte sur le chemin de hallage de la Mayenne, itinéraire vélo, la "Vélo Francette" qui part de Caen à La Rochelle. Découvrez la Mayenne, la ville de Laval (35 min), le site des grottes préhistoriques de Saulges... ou découvrez Angers et la vallée de la Loire. Laissez-vous guider par Marie-Noëlle pour profiter du territoire selon vos envies !

Neuf Sauveloup 3 professionnels



Neuf Sauveloup
Neuf Sauveloup
AZE
53200 CHATEAU-GONTIER-SUR-MAYENNE
Lat. : 47.842484 / Lon. : -0.673888

Nuitée (meublé)	: 210,00 € à 400,00 €
Semaine (meublé)	: 340,00 € à 560,00 €



3 chambre(s), 3 personnes(s)
☎ : 02 43 67 09 07
✉ : reservation@gites-de-france-mayenne.com
🌐 : <https://www.gites-de-france-mayenne.com/fr/location/locations-gites-aze-neuf-sauveloup-h53g010605>



Proximité de Château-Gontier, gîte 3 professionnels, 3 chambres, à la campagne

Gîte prévu pour accueillir exclusivement des séjours professionnels (3 personnes max, 3 chambres). Logement au centre d'une longère 18e. s. mitoyen à 2 autres gîtes. Chaque gîte dispose de ses espaces privés et de son parking. Le terrain est clos et arboré.

Vous êtes à la campagne, tout en étant à proximité de Château-Gontier (5 min en voiture). Neuf Sauveloup est un hameau de quelques maisons, à flanc de colline, au calme.

La ville de Château-Gontier est très connue pour sa richesse patrimoniale, son port, ses équipements sportifs et la variété de ses commerces.

A proximité des villes d'Angers (30 min), Laval (20 min), Craon (20 min), les Coëvrons et Sainte Suzanne.

Château-Gontier c'est aussi une ville sur la Mayenne, nombreuses activités au port (ski nautique, location de bateaux-pédales ou de vélos pour suivre le chemin de halage). Nombreux festivals de la BD, du spectacle et du théâtre animent cette ville. Centre aquatique avec grands bassins, intérieurs et extérieurs, un spa...

Neuf Sauveloup, 2 professionnels



Neuf Sauveloup
AZE
53200 CHATEAU-GONTIER-SUR-MAYENNE
Lat. : 47.818394 / Lon. : -0.688244

Nuitée (meublé)	: 180,00 € à 230,00 €
Semaine (meublé)	: 300,00 € à 400,00 €



2 chambre(s), 2 personnes(s)
☎ : 02 43 67 09 07
✉ : reservation@gites-de-france-mayenne.com
🌐 : <https://www.gites-de-france-mayenne.com/fr/location/locations-gites-aze-neuf-sauveloup-h53g010604>



Gîte à 5 minutes de Chateau-Gontier, longère XVIIIè

Gîte prévu pour accueillir exclusivement des séjours professionnels (2 personnes, 2 chambres). Logement côté partie Nord d'une longère 18e. s. mitoyen à 2 autres gîtes. Chaque gîte dispose de ses espaces privés et de son parking. Le terrain est clos et arboré.

Vous êtes à la campagne, tout en étant à proximité de Château-Gontier (5 min en voiture). Neuf Sauveloup est un hameau de quelques maisons, à flanc de colline, au calme.

La ville de Château-Gontier est très connu pour sa richesse patrimoniale, son port, ses équipements sportifs et la variété de ses commerces.

A proximité des villes d'Angers (30 min), Laval (20 min), Craon (20 min), les Coëvrons et Sainte Suzanne.

Château-Gontier c'est aussi une ville sur la Mayenne, nombreuses activités au port (ski nautique, location de bateaux-pédales ou de vélos pour suivre le chemin de halage). Nombreux festivals de la BD, du spectacle et du théâtre animent cette ville. Centre aquatique avec grands bassins, intérieurs et extérieurs, un spa...

Petit studio



24 Rue René Paillard
53200 CHATEAU-GONTIER-SUR-MAYENNE
Lat. : 47.80999 / Lon. : -0.7123

0 chambre(s), 2 personnes(s)
☎ : 06.82.31.93.52
✉ : christ-mag@hotmail.fr

Location d'un petit studio de 12m² à Château-Gontier.

Location studio de 12m² : 30 € la nuitée.

Le studio est équipé d'un réfrigérateur, micro-onde, plaque électrique, cafetière expresso, télé, douche, toilettes, clic-clac. Il est situé au sein d'une propriété avec un emplacement de parking sécurisé. Le centre-ville de Château-Gontier est à moins de 2km, et la piste cyclable est accessible du studio. Idéal pour une nuit, un étudiant, ou les cyclistes de la vélo Francette.

Tentes Bivouac du Parc



Route de Laval
Azé
53200 CHATEAU-GONTIER-SUR-MAYENNE
Lat. : 47.8379643 / Lon. : -0.6993376

Nuitée (meublé)	: 20,00 € à 25,00 €
-----------------	---------------------



1 chambre(s), 2 personne(s)
☎ : 07.88.53.97.43
✉ : camping.parc@chateaugontier.fr
🌐 : <http://www.campingchateaugontier.fr>



Les tentes bivouac du Camping du Parc *** vous accueillent sur la Vélo Francette !

Entre Maine et Anjou, Château-Gontier est une ville animée et fleurie au cœur de la campagne. Elle possède un patrimoine architectural remarquable et a su entretenir des liens étroits avec la nature comme en témoigne son fleurissement exceptionnel.

Idéales pour des randonneurs en itinérance, les tentes bivouac sont équipées au rez-de-chaussée d'un table de pique avec éclairage, et à l'étage de 2 lits (1 pers).

Gîte de Charme



Lieu-dit La Derbouriere
53200 CHEMAZE
Lat. : 47.7804239 / Lon. : -0.7316118

4 chambre(s), 12 personnes(s)

☎ : 06 46 48 63 22

✉ : migbonnier@gmail.com

Nuitée (meublé)	: 135,00 €
Mid-week (meublés)	: 450,00 €
Semaine (meublé)	: 1100,00 €
Semaine (meublé)	: 1300,00 €
Semaine (meublé)	: 1000,00 €

Gîte de charme 8 personnes et plus avec piscine chauffée. Il est situé à 5 minutes de Château-Gontier-sur-Mayenne, de sa rivière (la Mayenne) et de son halage, ainsi que le Refuge de l'Arche

À 20 MN du Lion d'Angers pour son hippodrome
30 MN de Terra Botanica et des châteaux de Loire
30 MN des grottes de Saulges
20 MN de la Mine Bleue

Description du gîte :

- il se compose d'une grande pièce de vie de 70 m2 salle à manger 8 couverts, cuisine équipée, salon TV canapé lit , wifi gratuite, se trouve également au rez-de-chaussée une chambre lit double de 160 , salle d'eau avec douche 1 toilette séparée, laverie

- À l'étage 3 chambres avec chaque chambre un lit double de 140 .

Une grande mezzanine avec TV salon canapé lit et un tapis de course pour les sportifs et d'une salle de bains avec bainé et 2 vasques.

-extérieur terrasse 120 m2 avec salon de jardin, barbecue et d'une piscine 8x4 chauffée

Parking et accès goudronné.

En annexe une dépendance avec un billard et jeux divers table de ping-pong.

Terrain avec un petit bois et son terrain de pétanque

Tarifs 2023 :

- La semaine sur la période du 13 mai au 17 juin 7 nuits 1100€

- Période du 17 juin au 26 août 1300€ pour 7 nuits

- période du 26 août au 16 septembre 1000 € 7 nuits

3 nuits minimum 450€

'- draps et ménage en option

12 euros par lits ménage 90€

- conditions

- caution hébergement 1000€

- animaux non acceptés

- heure d'arrivée 16h00 et heure de départ 10h00

Pour plus de renseignement me contacter

La Rose Trémière



La Petite Lande
53230 COSSE-LE-VIVIEN
Lat. : 47.975079 / Lon. : -0.916031

3 chambre(s), 6 personnes(s)

☎ : 02 43 67 09 07

✉ : reservation@gites-de-france-mayenne.com

🌐 : <https://www.gites-de-france-mayenne.com/fr/location/locations-gites-cosse-le-vivien-la-petite-lande-h53q019299>



Nuitée (meublé)	: 230,00 € à 400,00 €
Semaine (meublé)	: 380,00 € à 440,00 €



Petit coin de paradis dans la campagne, en Mayenne

Envie d'un gîte confortable, à la décoration douce et harmonieuse, avec une vue imprenable sur les champs ? Ce gîte entièrement de plain pied vous offre tout cela plus une suite accessible aux personnes à mobilité réduite (chambre avec un lit 160 et sa salle de douche&WC privatifs), une belle terrasse devant la salle à manger, un terrain de pétanque, un bac à sable couvert pour les enfants...et les moutons dans le pré jouxtant le gîte. Vous pourrez préparer de bons petits plats dans la cuisine dont la vue donne sur les champs et la terrasse.

Les trois chambres offrent des ambiances différentes, chacune avec des lits très confortables. (1 chb avec un lit 140; 1 chb avec 2 lits 80)

La cuisine est ouverte sur le grand salon - séjour de 38m². Vous pouvez ainsi vivre des moments conviviaux. Le gîte est équipé de WIFI et TV.

La maison est totalement indépendante, avec son parking, sa terrasse et ses espaces de jeu.

Si le temps est moins beau, le préau vous permet de rester dehors : table de repas et petit canapé.

Les propriétaires, Pamela et Benoît, habitent une maison non loin du gîte.

Pour vos loisirs, la base de loisirs de la Rincerie (20km) avec baignade, canoë, wake parc, swin golf... Le centre aquatique de Craon (15 km) offre de beaux bassins intérieurs et extérieurs, un toboggan à 4 pistes, des jeux ludiques, un espace bien-être avec hammam et sauna.

A Cossé, vous ne manquerez pas le musée Robert Tatin, un grand musée à ciel ouvert avec l'Allée des Géants, le jardin de méditation... Un artiste mayennais, bâtisseur, peintre sculpteur inspiré de ses nombreux voyages. A découvrir !

Cossé-le-Vivien est bien situé pour découvrir Craon, Laval (22 km) ou Château-Gontier (25km), ville primée Fleur d'or et son parc animalier : le Refuge de l'Arche.

Gîte de Fontenelle



Fontenelle
53200 COUDRAY
Lat. : 47.7771437 / Lon. : -0.6432416

Semaine (meublé)	: 250,00 €
Nuitée (meublé)	: 48,00 €



1 chambre(s), 3 personnes(s)
☎ : 06 85 01 72 42
📞 : 06 47 51 74 86
✉ : andre.cauchies@wanadoo.fr

Découvrez le gîte de Fontenelle à Coudray, idéal pour un séjour au calme au milieu de la nature.

Au flanc d'un vallon, à l'ombre de grands arbres, Agnès & Rémi, retraités, vous accueillent. Fontenelle s'étale sur un terrain bocager de 2 ha. Vous pourrez rencontrer quelques ruches et de nombreux oiseaux; plusieurs mares, un jardin conduit en permaculture, et des arbres fruitiers. Vous serez hébergés près de notre maison, dans un gîte restauré avec des matériaux sains et naturels. Au rez de chaussée : une pièce à vivre avec cuisine aménagée, une salle d'eau avec douche et wc. A l'étage, une grande chambre mansardée avec un lit de 160 (2x80), un lit d'appoint de 80. Un lit parapluie bébé est possible.

L'amphitryon



1 rue d'Argenton
53200 COUDRAY
Lat. : 47.7901734 / Lon. : -0.6425919

1 chbre 1 nuit 2 pers ptit dej (chambres d'hôtes)	: 100,00 € à 120,00 €
1 chbre 1 nuit 1 prs ptit dej (chambres d'hôtes)	: 95,00 € à 110,00 €

5 chambre(s), 10 personnes(s)
☎ : 02 43 70 46 46
✉ : lamphitryon@wanadoo.fr
🌐 : <https://www.lamphitryon53.com>



L'Amphitryon vous accueille pour un moment en famille ou dans le cadre d'un déplacement professionnel.

A 5 mn de Château-Gontier au carrefour des portes de la vallée de Loire, à deux heures du bord de mer: Saint-Malo, Le Mont Saint-michel, la Baule.

Installés depuis avril 1991, en premier lieu en temps qu'hôtelier-restaurateur, Evelyne vous recevra dans un décor feutré, où l'élégance est d'abord celle du cœur et de l'accueil.

Une maison de qualité avec chambres tout confort dans l'ancien bâtiment de la Forge et le bâtiment principal.

Un parking privé, un jardin, un salon particulier pour la tranquillité de chacun.

Un lieu où il fait bon se reposer.

My roulotte



15 route de Châtelain
La Foucaudière
53200 COUDRAY
Lat. : 47.7922506 / Lon. : -0.6383799

1 chambre(s), 2 personnes(s)
☎ : 06 48 72 33 55
✉ : myroulotte53@gmail.com
🌐 : <https://www.airbnb.fr/rooms/1013014124739756865>

Nuitée (meublé)	: 79,00 €
Nuitée (meublé)	: 99,00 €
Forfait ménage	: 20,00 €

Venez vous reposer et vous ressourcer dans cette roulotte contemporaine, cosy et chaleureuse installée au cœur d'une nature préservée ! Une roulotte grand confort fabriquée à partir d'une remorque à paille !

Un projet fou qui m'a animé pendant 2 ans.

Voici les ingrédients : beaucoup de bois, des matériaux nobles, performants, respectueux de l'environnement et surtout le soutien de ma famille et de mes amis.

Résultat : un logement original et unique !

A peine installés, vous ressentirez la quiétude qui caractérise ce logement entouré de nature. Alors n'hésitez pas !

Un vrai nid douillet vous attend dans le Sud Mayenne !

Le logement

Intérieur très chaleureux tout en bois peint avec un magnifique parquet fabriqué à partir de vieilles planches de fond de wagon.

Dans la pièce principale, 3 espaces bien distincts :

- Le salon avec 2 fauteuils, une ancienne malle de voyage servant de table basse, une TV connectée et chauffage programmable.

- La petite cuisine, bien équipée, vous permettra de réchauffer vos plats et cuisiner. A votre disposition : café, sucre, sel, poivre et huile d'olive.

- Le coin nuit avec une literie haut de gamme en 160x200cm et du linge de lit en lin et coton.

Adossé au lit, la salle d'eau avec douche italienne, WC suspendu, radiateur sèche serviettes, serviettes de toilette et draps de bain fournis.

Au sol des carreaux de ciments de récupération qui apportent une ambiance vintage et authentique.

Accès des voyageurs

Pour accéder à la roulotte, empruntez notre chemin privé.

suivez les indications pour vous stationner à côté de la roulotte.

Vous aurez accès directement à la roulotte ainsi qu'à sa terrasse privative et son coin de pelouse avec vue sur la campagne.

Table et chaise à l'extérieur pour déjeuner dehors.

Transats pour se relaxer.

Petit déjeuner en option : 10€/personne sur réservation.

(café, sucre, jus d'orange, eau minérale, yaourt, viennoiserie, beurre, confiture)

79€par nuitée en semaine + 20 € de ménage en fin de séjour

99€ par nuitée le Week end + 20€ de ménage en fin de séjour

Gîte des Faisans



5, Rue des Sports
53230 COURBEVEILLE
Lat. : 47.993149 / Lon. : -0.886923

4 chambre(s), 7 personnes(s)

☎ : 02 43 67 09 07

✉ : reservation@gites-de-france-mayenne.com

🌐 : <https://www.gites-de-france-mayenne.com/fr/location/locations-gites-courbeville-gite-des-faisans-h53g010666>

Nuitée (meublé)	: 290,00 € à 500,00 €
Semaine (meublé)	: 330,00 € à 550,00 €



A 10 min de Laval, route de Cossé, gîte décoré avec goût tout confort dans un magnifique jardin

Le gîte des faisans est une maison indépendante avec 4 chambres et 3 salles d'eau, entouré d'un jardin très soigné composé de différents espaces de détente. Vous êtes dans le Sud Mayenne, à 10 min de Laval.

En plus d'échanger sur le jardin, la propriétaire est passionnée de décoration et propose des cours de peinture décorative Eléonore. Le gîte est une vitrine de ses expériences ! Venez vous inspirer !

Vos loisirs ? Les chemins de vélo, sur d'anciennes voies de chemin de fer vous relie à la Vélofrancette (chemin de hallage très reconnu pour ses aménagements).

Dans le village, vous avez la possibilité de pêcher dans la douve du presbytère.

Le Musée Robert Tatin, à 3km, à Cossé-le-Vivien est un incontournable pour petits et grands, espace d'exposition à ciel ouvert et un peu en intérieur, les sculptures monumentales ne vous laisseront pas indifférents.

A Laval, les activités sont variées : cœur commercial, château du Moyen-Age qui accueille le Musée d'Art Naïf, dont le Douanier Rousseau, Lavallois, est une figure emblématique. A Noël, Laval est reconnu pour ses illuminations, avec possibilité de croisière sur La Mayenne. Le port de plaisance de Laval propose des bateaux électriques, des kayaks et des vélos en location...

Les commerces : à Huillé à 3km ou à Cossé-le-Vivien à 6km. Également un distributeur de baguettes près de l'église de Courbeville.

Séjours professionnels : ce gîte est idéal avec ses 4 chambres, 5 lits et ses 3 salles de douches. Les pièces de vie sont spacieuses. Options ménage et draps obligatoires.

Séjour week-end : à partir du vendredi 16h au dimanche 16h (à convenir avec le propriétaire)

Séjour semaine : arrivée à partir de 16h et départ 10h.

La Heurelière (12 pers)



La Heureliere
53230 COURBEVEILLE
Lat. : 47.997726 / Lon. : -0.862059

Nuitée (meublé)	: 456,00 € à 590,00 €
Semaine (meublé)	: 570,00 € à 800,00 €



4 chambre(s), 12 personnes(s)

☎ : 02 43 67 09 07

✉ : reservation@gites-de-france-mayenne.com

🌐 : <https://www.gites-de-france-mayenne.com/fr/location/locations-gites-courbeville-la-heureliere-h53q010667>



Ambiance de détente dans ce grand gîte entre Laval et Cossé-le-Vivien dans le Sud-Mayenne

La Heurelière offre un espace remarquable par ses proportions et son exposition : il est idéal pour vous retrouver entre amis ou en famille. Le rez-de-chaussée est très lumineux, il propose une longue table de repas, un grand espace salon, une cuisine toute équipée; le tout ponctué de larges baies vitrées donnant sur la terrasse.

De toutes les fenêtres, vous profitez de la campagne environnantes, ses prairies. C'est si apaisant ! C'est une invitation à la détente et au calme tout en étant proche de l'axe Laval/Cossé-le-Vivien.

La propriétaire est professeure de yoga et en formation de thérapeute en médecine ayurvédique et massages. Séances de yoga et consultation ayurvédique à la demande.

Les commerces : à Ahuillé, à 1.6km tous les commerces de proximité. D'autres commerces à Cossé-le-Vivien (8km).

Pour vos sorties, le Musée Robert Tatin, avec ses sculptures monumentales impressionne petits et grands (8km), Laval propose son musée d'Art Naïf, Le Douanier Rousseau, célèbre Lavallois, le port de plaisance (location de bateaux, vélos, à l'heure, la demi-journée...). A Noël : Laval est réputée pour ses lumières de Noël... Prenez conseils auprès de Céline pour vous orienter dans vos sorties.

Randonneurs à pied : les chemins de randonnées à proximité du gîte et dans toute la Mayenne.

Voies vélos : la voie verte et le chemin de halage la Vélo Francette (Oustréam à la Rochelle) à proximité, pour découvrir la Mayenne. Très belle qualité de voies reconnue.

Séjour week-end : à partir du vendredi 16h au dimanche 16h (à convenir avec le propriétaire)

Séjour semaine : arrivée à partir de 16h et départ 10h

12 personnes peuvent dormir sur place, d'autres gîtes à Courbeville peuvent être loués en complément. Gîte du Brâme (H53G010665) - Gîte des faisans (H53G010666) - La Chevalerie à Ahuillé (H53G010580). Contactez le service de réservation pour vous conseiller.

Gîte du Brâme



Les Rimacées
53320 COURBEVEILLE
Lat. : 47.984192 / Lon. : -0.869317

Nuitée (meublé)	: 290,00 € à 380,00 €
Semaine (meublé)	: 350,00 € à 470,00 €



2 chambre(s), 6 personne(s)

☎ : 02 43 67 09 07

✉ : reservation@gites-de-france-mayenne.com

🌐 : <https://www.gites-de-france-mayenne.com/fr/location/locations-gites-courbeville-gite-du-brame-h53q010665>



Gîte lumineux en campagne idéal pour découvrir le Sud Mayenne et l'Anjou

Le gîte du Brame est une maison lumineuse avec sa baie vitrée ouverte sur la terrasse plein Sud. En rez-de-chaussez, vous disposez d'une cuisine installée dans l'ancien four à pain, ouverte sur le grand séjour de 41m², une chambre et les sanitaires (WC indépendants). Les poutres apparentes donnent une impression d'espace augmenté. En mezzanine, la chambre propose 2 lits 140*190.

Le jardin est entièrement clos et donne sur la campagne et des champs accueillant des cerfs.

Céline, la propriétaire, aura à cœur de vous accueillir et vous faire découvrir la région. Notamment, un incontournable : le Musée Robert Tatin, d'un exotisme incroyable en Mayenne, à 5 min du gîte !

La voie vert n'est pas très loin et vous permet de relier la base de loisirs de la Rincerie (baignade - canoë - swin golf...).

Tous les commerces sont à 5 min à Cossé-le-Vivien : traiteur (les propriétaires), supérette, boulangerie, restaurant...Florent pourra vous proposer ses produits à base de viande de cerfs issus de son élevage.

Chalets du camping du Mûrier



rue Alain Gerbault
53400 CRAON
Lat. : 47.8482149 / Lon. : -0.9440915

, 6 personne(s)

☎ : 02 43 06 96 33

✉ : campingdumurier@orange.fr

🌐 : <http://www.campingdecraon53.fr/>



Profitez des dix-huit chalets ou mini-chalets situés au Camping du Mûrier de Craon. A proximité immédiate du centre ville et à deux pas de l'espace touristique du Mûrier profitez de la ville à la campagne.

La ville de Craon, jolie ville fleurie aux portes de l'Anjou et de la Bretagne vous accueille avec un soin particulier. Situé sur le terrain de camping de Craon, ombragé et calme, à proximité d'un plan d'eau de 4 ha, choisissez votre location de vacances parmi 18 chalets : 9 chalets avec sanitaires et 9 bungalows sans sanitaires.

Chambres d'hôtes du Château de Craon



Le Château
53400 CRAON
Lat. : 47.8525779 / Lon. : -0.9505395

1 chbre 1 nuit 2 pers pti de j : 150,00 € à 220,00 €
(chambres d'hôtes)



5 chambre(s), 15 personne(s)

☎ : 02 43 06 11 02

✉ : accueil@chateaucraon.fr

🌐 : <http://www.chateaucraon.fr/>



Dormir une nuit au château de Craon c'est vivre une expérience hors du temps, être transporté au XVIIIème siècle et voir s'étaler au loin le jardin à la française et la campagne mayennaise.

Vous apprécierez le calme et la sérénité du Château de Craon, pur joyau du XVIIIe siècle.

Niché dans la région historique du Haut Anjou, c'est l'endroit rêvé pour vivre une expérience "hors du temps", rêver, se reposer et profiter de la tranquillité et de la beauté des lieux.

Gîte Bel Air



Château de Craon
53400 CRAON
Lat. : 47.85289 / Lon. : -0.95034

Nuitée (meublé) : 175,00 €



2 chambre(s), 4 personnes(s)

☎ : 02 43 06 11 02

✉ : accueil@chateaucraon.fr

🌐 : <http://www.chateaucraon.fr/>



Gîte Bel Air 4 personnes avec vue sur le parc du Château de Craon !

Le gîte de BEL AIR est situé dans l'un des deux pavillons de la grille d'entrée du château située route de Nantes. Ce charmant cottage fut édifié en 1828 au moment des grands travaux du château et du parc, construit aux confins du parc il vient clore la grande perspective du jardin à la française face au grand bassin peuplé d'oies bernaches et de canards d'ornement.

Il bénéficie sans doute de la plus jolie vue sur le château et son parc. Rénové récemment, ses deux chambres bénéficient toutes deux d'une literie neuve et de leur propre salle de bain privative.

Au rdc:

Un salon – salle à manger avec une cuisine équipée – TV
Une chambre avec 1 très grand lit double 180*200; possibilité 2 lits simples (à préciser lors de la réservation)
Une salle de bain avec douche, lavabo
Toilettes.

A l'étage:

1 chambre avec 2 lits simples; possibilité de très grand lit double en rapprochant les deux lits
une salle de bain avec douche, lavabo et toilettes
1 bureau
Mobilier de jardin, barbecue, pêche dans le bassin et la rivière sur demande

Tarif : A partir de 175€ la nuit – 2 nuits minimum.
Lits faits à l'arrivée et serviettes fournies
Forfait ménage : 50€

Lors des we de mariage, les gîtes et chambres d'hôtes sont automatiquement réservés aux invités de la réception et ne sont pas disponibles à la réservation en direct depuis le site internet. Nous contacter pour effectuer une réservation au 02.43.06.11.02

Possibilité de louer à la chambre au tarif de 120€ la nuit pour 2 personnes.

Gîte de l'Orangerie du Château



Château de Craon
53400 CRAON
Lat. : 47.8525779 / Lon. : -0.9505395

Nuitée (meublé) : 400,00 €



5 chambre(s), 15 personnes(s)

☎ : 02 43 06 11 02

✉ : accueil@chateaudecraon.fr

🌐 : <http://www.chateaudecraon.fr/>



Gîte pour 15 personnes situé dans le parc du château de Craon, tout près de la piscine et du tennis.

Situé au cœur du vaste parc de 47 hectares du château de Craon, le gîte de l'orangerie dispose de 5 chambres, un grand salon et une grande cuisine salle à manger pour 15 personnes. C'est une maison de campagne idéale pour se retrouver le temps d'un séjour en famille ou entre amis. Posez vos valises, les draps et les serviettes de toilettes sont compris, les lits sont faits.

Gîte Jochepie



167, Route de Château-Gontier
Jochepie
53400 CRAON
Lat. : 47.846628 / Lon. : -0.9288430

Semaine (meublé) : 450,00 € à 800,00 €

6 chambre(s), 15 personnes(s)

☎ : 02 43 06 11 10

☎ : 06 42 92 38 12

✉ : beauvaismarie@live.fr

🌐 : <http://gitedejochepie.pagesperso-orange.fr>

Le gîte de Jochepie à Craon est idéal pour des vacances en famille ou entre amis (10 à 15 personnes)

Un parc arboré invitant à la détente et aux jeux. Une maison pour un dépaysement assuré dotée d'une cuisine, une grande pièce de vie et salon. Terrain clos arboré (verger) et terrasse au sud. Sur la route de Château-Gontier, le gîte se situe à 1,5km du centre ville, accès piéton facile, à 500m de l'hippodrome, à proximité d'un plan d'eau et des circuits pédestres environnants.

Gîte le Pigeonnier du Château de Craon



Château de Craon
Le Château
53400 CRAON
Lat. : 47.8525779 / Lon. : -0.9505395

Nuitée (meublé) : 150,00 €



2 chambre(s), 6 personnes(s)

☎ : 02 43 06 11 02

✉ : accueil@chateaudecraon.fr

🌐 : <http://www.chateaudecraon.fr/>



Gîte du PIGEONNIER du château de Craon pour 5/7 personnes. Piscine, tennis, parc de 47 hectares.

Situé dans des anciens communs du château de Craon, au cœur d'un vaste parc de 47 hectares, le gîte du PIGEONNIER donne sur une jolie cour pavée. Ses 2 chambres et le canapé lit vous permettent de loger jusqu'à 7 personnes max. (idéal pour 5 personnes). Vous profiterez en été de la piscine et du tennis ainsi que de l'immense parc de 47 hectares. Posez vos valises le temps d'un week-end les draps et les serviettes de toilettes sont fournis, les lits sont faits.

Pavillon de l'aile ouest du Château de Craon



Château de Craon
Le Château
53400 CRAON
Lat. : 47.8525779 / Lon. : -0.9505395

Nuitée (meublé) : 450,00 €



7 chambre(s), 15 personnes(s)

☎ : 02 43 06 11 02

✉ : accueil@chateaudecraon.fr

🌐 : <http://www.chateaudecraon.fr/>



Pavillon de l'aile ouest du château de Craon. Situé dans le château XVIIIème, entouré d'un parc de 47 hectares, vue sur le jardin à la française, piscine et tennis. 7 chambres 15 couchages.

Le pavillon de l'aile ouest du château de Craon est situé comme son nom l'indique dans une aile du château de Craon, joyau d'architecture du XVIIIème, surnommé "Le petit Versailles de la Mayenne". Ce gîte est équipé de 2 salons, une cuisine, une salle à manger, 7 chambres, 4 salles de bain pour 15 personnes. Situé au cœur d'un parc de 47 hectares avec piscine et tennis ce pavillon abritait autrefois les cuisines du château. idéal pour se retrouver en famille ou entre amis jusqu'à 15 personnes. Draps fournis, lits faits, serviettes et linge de maison compris

Chalets des Rivières



Rue du Port
53200 DAON
Lat. : 47.7496033 / Lon. : -0.6421791

Semaine (meublé)	: 196,00 € à 413,00 €
Mid-week (meublés)	: 162,00 € à 319,00 €
Week-end (meublé)	: 101,00 € à 207,00 €
Nuitée (meublé)	: 49,00 € à 101,00 €



, May'Gourde 53,



2 chambre(s), 6 personne(s) ★★★★★

☎ : 06 78 09 84 35

✉ : camping.daon@chateauhautgontier.fr

🌐 : <http://campingdaon.fr/>



Le camping des Rivières de Daon vous accueille dans un cadre privilégié en bordure de la rivière la Mayenne. 10 Chalets, tout confort et piscine chauffée dans l'enceinte.

Idéalement situé entre la rivière et le cœur du village, à deux pas de la base de loisirs, le camping de Daon offre 10 chalets tout confort. Ambiance chaleureuse garantie. Un accueil particulièrement sympathique et attentionné vous est réservé. Sur place et en période estivale, une piscine agrémentera votre séjour. De mai à septembre, profitez de la piscine chauffée dans l'enceinte du camping.

Chambres d'hôtes du Château des Lutz



LES LUTZ
53200 DAON
Lat. : 47.7620890 / Lon. : -0.6159052

1 chbre 1 nuit 2 pers ptit dej (chambres d'hôtes)	: 100,00 € à 150,00 €
--	-----------------------



5 chambre(s), 10 personne(s)

☎ : 02 43 06 93 09

☎ : 06 37 56 38 74

✉ : contact@chateaudeslutz.com

🌐 : <http://www.chateaudeslutz.com>



L'accueil de séverine et louis du tertre, les discussions autour d'un verre au salon, les parties de billard, les moments de détente à la piscine vous feront apprécier les charmes de cette demeure.

La chambre « Les Anges », meublée avec élégance, est réhaussée par les motifs des tissus Zoffany. Lumineuse, la chambre « Bleue » est habillée de tissus d'ameublement de la maison Pierre Frey.

En famille ou entre amis, vous pourrez séjourner dans la chambre rouge (avec une cheminée d'ornement et bureau) et dans la chambre jaune (chambres communicantes par la salle d'eau).

La chambre Nina avec ses tissus de haut rang créés par les Toiles de Mayenne apporte calme et volupté à votre séjour.

Les plus : salon avec télévision, billard, bridge, box et paddock. Séjours à thèmes : peinture, chasse, équitation et remise à niveau scolaire.

Dîner aux chandelles à la table des propriétaires sur réservation.

Château d'eau Le Sable



le sable
Route de Saint-Michel-de-Feins
53200 DAON
Lat. : 47.7597376 / Lon. : -0.5923654

Week-end (meublé)	: 800,00 € à 1000,00 €
-------------------	------------------------

4 chambre(s), 14 personnes(s)

☎ : 07 49 39 70 17

✉ : chateaudeausable@gmail.com

🌐 : <https://chateaudeausable.fr/>



Prenez de la hauteur ! Bienvenue au Château d'eau Le Sable à Daon.

Situé dans la campagne mayennaise du Haut Anjou, ce château d'eau, complètement rénové et aménagé, est lieu d'hébergement atypique et insolite, idéal pour passer quelques jours ou l'instant d'un week-end dans un lieu hors du temps.

Idéal pour vous ressourcer dans des chambres cosy, vous disposerez également d'un espace commun équipé de vaisselle, d'une cuisine, d'un vidéo projecteur, wifi, un salon. Dans les 4 chambres, les draps et serviettes sont fournis.

Le Pigeonnier



Les Lutz
DAON
53200 DAON
Lat. : 47.770798 / Lon. : -0.605174

Nuitée (meublé)	: 200,00 € à 250,00 €
Semaine (meublé)	: 500,00 € à 580,00 €



2 chambre(s), 5 personne(s)

☎ : 02 43 67 09 07

✉ : reservation@gites-de-france-mayenne.com

🌐 : <https://www.gites-de-france-mayenne.com/fr/location/locations-gites-daon-le-pigeonnier-h53g010688>



Le Pigeonnier

Un domaine préservé pour ce pigeonnier du XVIII^e S., avec piscine de plein air au pied de l'Orangerie, ouverte de juin à septembre, face au château. Pour un séjour en toute simplicité en famille au cœur de la campagne, entre Mayenne et Maine et Loire.

Pour vos loisirs : le port à Daon avec restauration en saison et le chemin de halage le long de la Mayenne (parcours de la Vélofrancette, 80 km en Mayenne). A 15-16 km la ville de Château-Gontier offre tous les loisirs et service : superbe complexe de natation, cinéma, théâtre, le Refuge de l'Arche (parc animalier exceptionnel), restaurants et commerces. Découvrez également le port de Canotika avec ses locations de bateaux électriques, paddle, kayak...et de vélo électriques et carrioles pour enfants.

A 15 minutes du Lions d'Angers, idéalement placé pour assister au Mondiale du Lions en Octobre.

Le golf 18 trous de Sablé-Solesmes (à 30km) offre u magnifique parcours, à moins que vous ne vouliez tester celui de Laval (50km).

Accrobranche à la Jaille-Yvon pour vos enfants et même les adultes.

Possibilité de pêche sur place 3 étangs empoisonnés.

Si vous allez aux courses automobiles du Mans, vous serez très bien au Pigeonnier également.

Les commerces : à Daon, une épicerie, et tous les commerces et services de santé yc hôpital à Château-Gontier-sur-Mayenne, 16 km.

Les Granges de Man'Jad



la Métairie
53200 DAON
Lat. : 47.7538291 / Lon. : -0.6446580

Nuitée (meublé)	: 159,00 €
Semaine (meublé)	: 890,00 €
Week-end (meublé)	: 390,00 € à 490,00 €

3 chambre(s), 8 personnes(s)

☎ : 06 70 00 11 37

✉ : natmarmion@gmail.com

🌐 : <https://gites-man-jad.fr/>



Détendez-vous dans cette maison unique et tranquille. Il s'agit d'un gîte de caractère.

Nommé "Les granges de Man'jad".

Doté de belles pièces de vie totalement rénové avec goût, où il fait bon vivre ! Au cœur de la nature, en bord de rivière (Mayenne), entouré de prairies et de chevaux.

Pensé et aménagé par nos soins pour un confort optimum.

BONUS : un jacuzzi extérieur

Votre arrivée est à partir de 10h (flexible)

Et votre départ est fixé à avant 18h

(dimanche) et à 10h (en semaine).

Le logement

Maison de caractère en bord de rivière, capacité de 6 à 8 personnes. Vue sur les prés et ses chevaux. Et la cour est entièrement goudronnée.

Une cuisine toute équipée avec une buanderie. Salon et salle à manger ouverte décoré dans un style contemporain. Une chambre parentale en rdc avec sa salle de douche (Lit de 180x200).

Un espace de travail + canapé dépliant.

À l'étage, 2 chambres séparées par un coin détente (mezzanine) et une salle de douche. (2 lits de 90x200) + (lit de 180x200).

Option possible / en supplément

Linge de maison : 80€

Ménage fin de séjour : 120€

PROCHAINEMENT : L'ARRIVÉE DU JACUZZI !!

Accès des voyageurs

À 3 mins à pied de la rivière (Mayenne), du port de plaisance, la base de loisirs et nautique avec une guinguette (ouverte de mi-avril à septembre).

Daon est un petit village de vacances, avec commerces de proximité.

-10 min de Château-Gontier

-35 min de Laval

-45 min de Angers

Partenariat avec le zoo de la flèche (réduction d'entrée).

Autres remarques

Option possible /

-Linge de maison : 80€

-Ménage fin de séjour : 120€

-Fête non autorisée

-Respect du voisinage après 00h00.

-Poubelles à déposer à côté du portail, ainsi que le sac jaune (plastique).

River Cottage



1 Rue du Port
53200 DAON
Lat. : 47.7495068 / Lon. : -0.6416152

Nuitée (meublé) : 150,00 €

3 chambre(s), 10 personnes(s)

☎ : 06 85 53 98 92

✉ : geoffroy.bellanger44@gmail.com



Le gîte River Cottage vous accueille à Daon au plus près de la rivière la Mayenne.

Maison de vacances disposant de 10 couchages agrémentés d'un jardin de 1000m² en bordure de la rivière la Mayenne avec accès privatif au contre-halage. Proximité à pied de restaurants, bars, épicerie et activités nautiques. Wifi gratuit.

Gîte le Petit Coulonge



Le Petit Coulonge
53200 FROMENTIERES
Lat. : 47.8473970 / Lon. : -0.6880363

Semaine (meublé) : 1000,00 € à 1700,00 €

5 chambre(s), 12 personnes(s) ★★

☎ : 02 43 07 27 86

☎ : 06 68 36 10 86

✉ : l.dambrieres@gmail.com

Le petit Coulonge à Fromentières : gîte de 340 m² avec piscine. Capacité d'accueil de 12 personnes.

Le gîte du Petit Coulonge se situe dans la campagne Mayennaise. Il est implanté sur le haut d'un coteau, d'où vous profiterez d'une vue dégagée sur la campagne environnante. La maison entourée par 7 hectares de bois et de prairies vous promet le calme et la tranquillité tout au long de votre séjour. Sur place vous pourrez profiter à loisir de votre piscine couverte et chauffée toute l'année à 28°, ainsi que du billard, du baby foot et d'une table de ping-pong. Pour les passionnés de cheval un champ est à votre disposition pour venir avec vos chevaux. Vous trouverez également dans le gîte un poêle à bois pour les soirées un peu plus fraîches où vous pourrez prendre tranquillement un apéritif, ou bien pour les plus 'geek' d'entre vous du wifi pour rester connectés.

Les Chambres d'hôtes du Parc



Le Parc, Neuville
St Germaine de L'hommel
53200 FROMENTIERES
Lat. : 47.888908 / Lon. : -0.6933

1 chbre 1 nuit 1 prs ptit dej : 35,00 €
(chambres d'hôtes)

1 chbre 1 nuit 2 pers ptit dej : 60,00 €
(chambres d'hôtes)



2 chambre(s), 4 personne(s)

☎ : 02 43 67 09 07

✉ : reservation@gites-de-france-mayenne.com

🌐 : <https://www.gites-de-france-mayenne.com/fr/location/chambres-hotes-fromentieres-les-chambres-d-hotes-du-parc-h53h010699>



A 15mn de Laval les Chambres d'Hôtes du Parc, petit-déjeuner inclus

Martine et Bernard vous accueillent dans un cadre exceptionnel sur les bords de la rivière. Cette suite familiale avec ses 2 chambres, offre une vue panoramique sur l'écluse de Neuville et ses moulins. A proximité : chemins de rando et Vélofrancette, halage de la Mayenne.

Les artisans locaux vous font profiter de leur richesse avec un restaurant et un artisan coutelier à l'écluse de Neuville. Situé dans un secteur agricole.

Proche de Laval et de Château-Gontier. Le + : traversée de la rivière en bateau par le propriétaire (sur demande) pour déjeuner ou dîner au restaurant sur l'autre rive !

Notez : la maison se situe sur l'autre rive du chemin de halage. Possibilité de traverser en barque avec le propriétaire sur demandesauf pendant les écourues sur la Mayenne de septembre à novembre 2024.

A l'étage, chaque chambre propose 2 lits jumeaux 90*200 - Salle d'eau commune avec douche et lavabo - 1 wc indépendant - Plateau de convivialité avec bouilloire et boissons chaudes - Petit déjeuner complet inclus - En RDC, salon privatif avec TV.



1 Le Plessis
Genes-sur-Glaize
53200 GENNES-LONGUEFUYE
Lat. : 47.845844 / Lon. : -0.606196

Nuitée (meublé)	: 390,00 € à 750,00 €
Semaine (meublé)	: 390,00 € à 750,00 €



4 chambre(s), 10 personnes(s)

☎ : **02 43 67 09 07**

✉ : reservation@gites-de-france-mayenne.com

🌐 : <https://www.gites-de-france-mayenne.com/fr/location/locations-gites-gennes-sur-glaize-gite-le-plessis-h53g010703>



Grand gîte à la campagne, offrez-vous la convivialité au coeur de la Mayenne

Pour des moments conviviaux en famille à la campagne

Une maison en pierre totalement indépendante entourée de champs à perte de vue. Ça et là l'ombre des arbres. Le vaste séjour de 55m², les 4 chambres en font un gîte exceptionnel. Jeux extérieurs (table de ping-pong, raquettes badminton, ballon) et jeux de société en intérieur, mare de 400m² (pêche loisirs). Des vacances reposantes, avec possibilité de découvrir entre autre avec Didier, agriculteur bio, la race Aberdeen-Angus. Commerces dans le village à 1.3km : boulangerie, bar-restaurant, petite épicerie. Tous les services à Château-Gontier, 7km.

Nombreuses activités touristiques et sportives à Château-Gontier : centre historique, Refuge de l'arche (refuge animalier de grande qualité), le chemin de halage, complexe aquatique, ski nautique, équitation, port de plaisance avec location de vélos et bateaux et bien sûr la randonnée.

Séjour professionnels : 5 personnes maximum - 1 forfait ménage obligatoire par séjour de 1 à 14 nuitées.

Séjour 1 à 2 nuitées en week-end: arrivée 16h - départ 16h

Séjour à partir de 3 nuitées : arrivée 16h - départ 10h

Tiny Pom d'Happy



Lieu-dit La Rouérie
53200 GENNES-LONGUEFUYE
Lat. : 47.8684473 / Lon. : -0.6102342

Nuitée (meublé)	: 110,00 € à 225,00 €
Semaine (meublé)	: 490,00 € à 520,00 €



2 chambre(s), 7 personnes(s)

☎ : 02 43 70 92 41

☎ : 06 77 80 22 03

✉ : samuelruault@hotmail.com

🌐 : <https://www.latinypomdhappy.com/>



Grande Tiny très confortable jusqu'à 7 personnes avec piscine, à la ferme, en Mayenne

Pour un séjour exceptionnel, choisissez la Tiny Pom d'Happy, spécialement conçue pour vous apporter confort, calme et services. Mélanie, la propriétaire, a conçue cette tiny suffisamment grande pour convenir à tous ! Elle est en plus pourvue du chauffage, d'une large terrasse de 14m² afin d'en profiter en toute saison.

Vous craquerez devant la décoration soignée, les équipements très complets en cuisine comme pour les loisirs et le cadre : dans les vergers bio de la ferme cidricole et avicole. Un concept original qu'elle aura à cœur de vous faire découvrir.

Vous disposez d'un espace privé avec terrasse et espace de jeux avec un portique pour les enfants, les larges baies vitrées de la Tiny donnent sur les vergers et la campagne. Vous pourrez profiter d'un bain nordique installé à l'extérieur.

La ferme est labellisée Bienvenue à la ferme et propose à la dégustation et à la vente tous les produits de l'exploitation : jus de pomme, cidre, spiritueux, vinaigre, compote. Un jeu de piste dans les vergers permet de découvrir de façon ludique les trésors des lieux... à agrémenter avec le goûter dans les vergers (4€/pers).

Possibilité de déguster des produits du terroir grâce au panier pique-nique (7€/pers) et au panier repas Mayennais (50€ pour 6-7 pers; 35€ pour 3-4 pers) - A commander 48h avant.

Commerces : distributeur de baguettes à 400m; épicerie et boulangerie au bourg de Gennes (1km); tous les services et commerces à Château-Gontier (9km).

Pour vos sorties, Château-Gontier est incontournable avec le Refuge de l'Arche (parc animalier très renommé), le complexe aquatique (bassin intérieur et extérieur, toboggan et espace bien-être), le port de plaisance (location de bateaux électrique, à pédale, de Kayak, paddle ... et de vélos électriques comme musculaire, enfants et adultes). Ville étape de la VéloFrancette, de Ouistréam à la Rochelle.

Le Musée Robert Tatin à Cossé-le-Vivien est remarquable pour ses statues monumentales dans le parc.

Les activités ne manquent pas, vos hôtes sauront vous guider en fonction de vos goûts.

Séjour 1-2 nuitées : arrivée 15h - départ 12h

Séjour à partir de 3 nuitées : arrivée 15h - départ 10h

Entrée le dimanche sur demande

Séjour >= 14 nuitées : -10%

Séjour professionnel : 3 personnes maximum avec ménage obligatoire (1 ménage par séjour de 1 à 14 nuitées).

La Tiny, sur 18m² : un espace de vie de 12m² avec un coin cuisine équipée (four, 4 feux vitro, réfrigérateur et compartiment congélateur, grille-pain, cafetière filtre, bouilloire) - espace salon avec banquette - table de repas avec tabourets - rangements - toilettes sèches avec sciure de bois et sac compostable - salle d'eau : douche, lavabo et rangement. En mezzanine : 1 chambre avec 3 matelas 70*200 et 1 chambre avec 2 lits 80*200 - Accès dans la tiny en chaussettes uniquement : rangements de chaussures prévus.

Sécurité enfants : escaliers rétractables inutilisables pour monter - escaliers : barrière bois + corde - chambres : filet.

Piscine extérieure non chauffée - eau filtrée - 3m de diamètre, prof 76cm - De mai à septembre.

TV et wifi.

Terrasse : mobilier de jardin - chaise longues - barbecue

Jeux de pétanque, Möllky, jeux de société, livres enfants/adultes.

Équipements bébé : chaise haute ou rehausseur de chaise - réducteur de lunette de wc - pot - marche pied - lit parapluie - mixeur.

Inclus : lits faits - linge de toilette - linge de cuisine - électricité - chauffage - climatisation

En option : ménage 60€ (1 ménage par séjour de 1 à 14 nuitées)

Services optionnels à réserver 48h avant :

- livraison de baguette 1.3€

- Petit déjeuner 6€/adulte et 5€/enfant -12ans : un verre jus de pomme, thé/café/chocolat chaud, pain, beurre, confiture maison, un produit laitier, une pâtisserie

- Pique-nique 7€/pers : eau ou soda ou cidre, sandwich, chips, fruit ou compote

- Panier mayennais 50€/panier 6-7 pers ou 35€ panier 3-4 pers : repas fermier 100% mayennais, plusieurs choix de menus

- Goûter au cœur des vergers 4€/pers : une douceur sucrée faite maison avec un verre de cidre ou de jus de pomme

- Visite de l'exploitation avec dégustation de produits, env. 1h30, 3.5€/adulte et 2€/enfant +6ans - Réservation jour de l'arrivée.

Magasin sur l'exploitation : merc 10h-12h / 14h-18h, vend 14h-19h, samedi 9h-12h. Et sur demande.

Animaux non acceptés (animaux sur la ferme).

Le Rocher



Les Rochers
53170 LA BAZOUGE-DE-CHEMERE
Lat. : 47.99971 / Lon. : -0.481814

3 chambre(s), 9 personne(s)

☎ : 02 43 67 09 07

✉ : reservation@gites-de-france-mayenne.com

🌐 : <https://www.gites-de-france-mayenne.com/fr/location/chambres-hotes-la-bazouge-de-chemere-le-rocher-h53h010735>

1 chbre 1 nuit 1 prs ptit dej (chambres d'hôtes)	: 78,00 €
1 chbre 1 nuit 2 pers ptit dej (chambres d'hôtes)	: 89,00 €



Magnifique maison de maître avec de belles chambres d'hôtes tout confort

Françoise et Hervé sont heureux de vous accueillir dans leur maison de maître à La-Bazouge-de-Chémeré entre Sainte Suzanne et Saulges, à la jonction du Pays des Coëvrons et du Maine Angevin.

Ils vous proposent 3 jolies chambres de 2 à 4/5 personnes équipées de salle de bains/douche, WC privés...

Pour vos repas, vous pourrez profiter de l'orangerie équipée d'un bar, d'une salle de restauration avec espace cuisine (mini-four, plaque de gaz, micro ondes, réfrigérateur...), d'un grand écran TV, Wifi, jeux et poêle à bois. Des plateaux repas du restaurant le Petit comptoir du village peuvent être commandés et livrés.

Pour profiter du jardin et du parc, des salons de jardin et transats sont répartis sur les terrasses et le parc. Aventurez-vous aussi dans le bois de 1.7ha et observez les animaux.

Vous serez conquis par la beauté et le calme offerts par cette propriété !

Votre véhicule sera stationné dans la cour d'entrée.

Les propriétaires proposent de beaux sentiers de randonnées au départ du Rocher. Des cartes et toute la documentation touristique sont dans les chambres à votre disposition.

Vous pouvez séjourner jusqu'à 11 personnes dans cette maison de maître typique de la Mayenne.

Les télétravailleurs sont les bienvenus, un espace bureau avec prise internet et wifi est mis en place dans chaque chambre pour travailler dans de bonnes conditions. Plateau de convivialité avec bouilloire et sachet de boisson.

Un lit bébé peut être installé sur demande préalable. Animaux acceptés.

La Caravane Gisabelle



La Viotterie
53800 LA BOISSIERE
Lat. : 47.7695880 / Lon. : -0.9621310

, 2 personnes(s)

☎ : 06 45 84 25 12

✉ : campinglaviotterie@gmail.com

🌐 : <http://campinglaviotterie.fr/>



Nous vous accueillons dans notre camping à la ferme toute l'année ! Sur place, piscine et jeux pour petit et grand !

Le Camping La Viotterie vous ouvre ses portes sur notre ferme à l'entrée du département de la Mayenne.

La caravane Gisabelle, fraîchement rénovée, vous rappellera vos vacances avec vos grands parents !

Vintage et confortable, elle est parfaite pour un couple ou bien un couple avec un enfant.

La caravane Gisabelle possède d'une belle terrasse avec sa table et ses chaises!

Le caravane est équipée d'un lit double, d'une petite cuisine (plaque de cuisson, petit frigo, bouilloire, cafetière à l'italienne, vaisselle,...), d'une table pour manger à l'intérieur en cas de mauvais temps et d'une banquette qui peut servir de lit pour un enfant.

Les sanitaires ne sont pas présent dans la caravane mais dans le bloc sanitaire à 20 mètres. (2 douches et 2 wc).

WIFI gratuite - Draps fournis

Arrivée à partir de 16h (check in) - Départ jusqu'à 11h (check out).

Lors de vos événements familiaux ou entre amis, nous vous proposons de privatiser le camping pour profiter des lieux comme il se doit en pleine nature ! Vous aurez la possibilité de loger jusqu'à 42 personnes dans nos locations et d'ajouter camping-car ou toile de tente à votre guise !

Vous aurez accès à notre piscine chauffée l'été, un grand terrain de jeu avec table de ping-pong, terrain de foot, badminton,... un étang où il est possible de pêcher, visite guidée de la ferme.... Des activités sont proposées pendant les vacances scolaires.

Bungalow de la poule



La Viotterie
53800 LA BOISSIERE
Lat. : 47.7695880 / Lon. : -0.9621310

, **5 personnes(s)**
☎ : 06 45 84 25 12
✉ : campinglaviotterie@gmail.com
🌐 : <http://campinglaviotterie.fr/>
📘 📷

Nous vous accueillons dans notre camping à la ferme toute l'année ! Sur place, piscine et jeux pour petit et grand !
Le Camping La Viotterie vous ouvre ses portes sur notre ferme à l'entrée du département de la Mayenne.

Le bungalow de la Poule possède un lit de couple ainsi qu'un lit superposé et un lit simple (la partie haute du lit superposé ne convient pas pour les personnes de plus de 12 ans). Ce bungalow est donc idéal pour 5 personnes dont un enfant.

Les sanitaires sont à 20 mètres. (2 douches et 2 wc).
Un préau avec cuisine (réfrigérateur, vaisselle, ustensiles de cuisine, tables chaises...) est à votre disposition pour les repas.
Un barbecue est à votre disposition.

WIFI gratuite
Draps fournis

Lors de vos événements familiaux ou entre amis, nous vous proposons de privatiser le camping pour profiter des lieux comme il se doit en pleine nature ! Vous aurez la possibilité de loger jusqu'à 42 personnes dans nos locations et d'ajouter camping-car ou toile de tente à votre guise !

Vous aurez accès à notre piscine chauffée l'été, un grand terrain de jeu avec table de ping-pong, terrain de foot, badminton,... un étang où il est possible de pêcher, visite guidée de la ferme.... Des activités sont proposées pendant les vacances scolaires.

Camping la Viotterie



La Viotterie
53800 LA BOISSIERE
Lat. : 47.7695880 / Lon. : -0.9621310

Nuitée (meublé) : 30,00 € à 70,00 €

, **18 personnes(s)**
☎ : 06 45 84 25 12
✉ : campinglaviotterie@gmail.com
🌐 : <http://campinglaviotterie.fr/>
📘 📷

Nous vous accueillons dans notre camping à la ferme toute l'année ! Sur place, piscine et jeux pour petit et grand !
Le Camping La Viotterie vous ouvre ses portes sur notre ferme à l'entrée du département de la Mayenne.

Le camping dispose de quatre mobilhomes tout confort qui peuvent accueillir entre 4 et 8 personnes, et 3 logements insolites (la tente charme, la caravane Gisabelle et le bungalow de la Poule). Nous avons aussi 6 emplacements pour toile de tente, camping-car ou caravane même si nous ne sommes pas contre les roulottes, hamac ou ceux qui préfèrent dormir à la belle étoile !

Lors de vos événements familiaux ou entre amis, nous vous proposons de privatiser le camping pour profiter des lieux comme il se doit en pleine nature ! Vous aurez la possibilité de loger jusqu'à 42 personnes dans nos locations et d'ajouter camping-car ou toile de tente à votre guise !

Vous aurez accès à notre piscine chauffée l'été, un grand terrain de jeu avec table de ping-pong, terrain de foot, badminton,... un étang où il est possible de pêcher.... Des activités sont proposées pendant les vacances scolaires.

Tente charme



La Viotterie
53800 LA BOISSIERE
Lat. : 47.7695880 / Lon. : -0.9621310

, **6 personnes(s)**
☎ : 06 45 84 25 12
✉ : campinglaviotterie@gmail.com
🌐 : <http://campinglaviotterie.fr/>
📘 📷

Nous vous accueillons dans notre camping à la ferme toute l'année ! Sur place, piscine et jeux pour petit et grand !
Le Camping La Viotterie vous ouvre ses portes sur notre ferme à l'entrée du département de la Mayenne.

Cette tente confortable de 20m² est équipée de 2 lits doubles (un à gauche et un à droite). Au centre, il y a un canapé convertible, une table et 2 fauteuils.

Les sanitaires et la cuisine commune sont à 30 mètres.

WIFI gratuite - Draps fournis
Les animaux ne sont pas acceptés dans la tente.
Sol en jonc de mer.

Lors de vos événements familiaux ou entre amis, nous vous proposons de privatiser le camping pour profiter des lieux comme il se doit en pleine nature ! Vous aurez la possibilité de loger jusqu'à 42 personnes dans nos locations et d'ajouter camping-car ou toile de tente à votre guise !

Vous aurez accès à notre piscine chauffée l'été, un grand terrain de jeu avec table de ping-pong, terrain de foot, badminton,... un étang où il est possible de pêcher, visite guidée de la ferme.... Des activités sont proposées pendant les vacances scolaires.

Chalet de la Cadurie



Chalet de la Cadurie
53200 LA ROCHE-NEUVILLE
Lat. : 47.8492752 / Lon. : -0.7041120

Semaine (meublé) : 350,00 € à 450,00 €

2 chambre(s), 6 personne(s)

☎ : 02 43 07 99 11

☎ : 06 11 50 58 79

✉ : bernadette53@hotmail.fr

🌐 : <https://chaletenmayenne.com/>

Chalet en bois pouvant accueillir 4 à 6 personnes, situé à Loigné-sur-Mayenne à deux pas de la Mayenne et de son chemin de halage.

Très beau gîte chalet de vacances en campagne, 60m², calme, grand jardin boisé clôturé de 1000m², vue sur la rivière, au bord du chemin de halage. Terrasse couverte, salon de jardin, barbecue, terrain de boules. A l'intérieur : 2 TV, lecteur DVD, mini chaîne, lave linge, sèche linge, four, micro-ondes, lave-vaisselle, draps fournis, lit bébé. Château-Gontier à 2km : ski nautique, chemin de halage, crêperie, refuge animalier, piscine, locations de bateaux, canoës, aviron, pêche, cinéma, spectacles, théâtre...

Chambres d'hôtes la Françoisière



La Françoisière
53200 LA ROCHE-NEUVILLE
Lat. : 47.8758495 / Lon. : -0.7062580

1 chbre 1 nuit 2 pers ptit dej : 100,00 €
(chambres d'hôtes)

5 chambre(s), 13 personnes(s)

☎ : 02 43 49 62 10

✉ : lafrancoisiere@koisuccess.com

🌐 : <http://www.lafrancoisiere.fr>

Dans un cadre exceptionnel et préservé, profitez de la quiétude des bords de Mayenne à La Françoisière.

Proche de Château-Gontier, Laval et Angers ! Venez à La Françoisière profiter de ses chambres d'hôtes pour une nuit au calme. Halte équestre, carrière équestre, pêche, équitation, piscine couverte et chauffée, trampoline, balançoire, boules, ping pong, moly, salle de sport.

Gîte la Pescherie



La Pescherie
53200 LA ROCHE-NEUVILLE
Lat. : 47.8499667 / Lon. : -0.7005730

Semaine (meublé) : 470,00 € à 600,00 €

3 chambre(s), 8 personnes(s)

✉ : gite.lapescherie@gmail.com

🌐 : <http://gite-lapescherie.com>



Gîte pour 8 personnes au bord de la Mayenne

Bienvenue en Mayenne sur le site du Gîte de la Pescherie, avec vue sur la rivière.

Ancien restaurant- crêperie, le gîte de la Pescherie vous propose le calme de la campagne à 5 min de la ville de Château-Gontier, présente dans le guide des plus beaux détours de France .

Situé le long du halage et face au ski nautique , ce gîte de 8 couchages est ouvert toute l'année.

Il vous accueillera pour vos vacances en famille, entre amis ou encore pour des week-end romantiques .

Vous trouverez sur place tout le confort nécessaire (internet, tv, machine à laver)

Afin de profiter au mieux du cadre, vous aurez accès au SPA (de juin à septembre) de 4 personnes situé sur le toit terrasse , offrant une vue imprenable sur la nature et sur la rivière .

L'Aupin



L'Aupin
53200 LA ROCHE-NEUVILLE
Lat. : 47.860046 / Lon. : -0.70725

Nuitée (meublé)	: 190,00 € à 270,00 €
Semaine (meublé)	: 280,00 € à 380,00 €



2 chambre(s), 4 personne(s)

☎ : 02 43 67 09 07

✉ : reservation@gites-de-france-mayenne.com

🌐 : <https://www.gites-de-france-mayenne.com/fr/location/locations-gites-loigne-sur-mayenne-l-aupin-h53q019882>



Charmante maison à la campagne, proche de Château-Gontier au Sud de la Mayenne

Besoin de vous ressourcer, de renouer avec la campagne, Christine vous accueille à l' Aupin , gîte entouré d'un grand jardin arboré au milieu des champs. Ancienne ferme restaurée, qui vous offre tout le confort nécessaire : au rez-de-chaussée un salon-salle à manger confortable, une cuisine équipée, la salle de douche avec WC. A l'étage, 2 chambres, l'une avec 2 lits jumeaux en 90*190, un lit bébé à barreaux, et l'autre avec un lit 160/200. Escalier pour monter à l'étage de type meunier. Télévision avec chaînes internationales, accès à Internet en wifi, réseau 4G/5G. Le gîte est à seulement 1,5 km du chemin de halage (avec une côte) qui parcourt la Mayenne, la VéloFrancette. Vous pouvez tout à fait prendre une pause de quelques jours avant de reprendre votre périple.

Pour vos loisirs, culturels, sportifs et les services, Château-Gontier sur Mayenne est à seulement 7 km. La ville est classée "Fleur d'Or". Elle propose des activités sportives de qualité, tel le ski nautique, un complexe aquatique avec bassin de nage extérieur, un port de plaisance offrant location de bateaux électriques, à pédales...et des vélos.

A partir du gîte, ou du village de la Roche-Neuville, vous disposez de nombreux chemins de randonnée, comme dans tout le Sud de la Mayenne. Vous ne manquerez pas la visite de Château Gontier, son église St Jean, le Carré, centre culturel, le Refuge de l'Arche, parc animalier, ni le zoo de la Flèche, ou le Musée Tatin, musée d'extérieur avec des sculptures monumentales -dépaysement assuré !

Au gîte, vous disposerez de jeux d'extérieur type ballon, jeux de raquettes, pétanque, Mölky (boulodrome). L'ancienne écurie a également été aménagée pour vous offrir un espace de détente et de loisirs. Vous y trouverez des jeux en tout genre : table de ping-pong, fléchettes, billard hollandais et plateau d'équilibre.

À partir de l'Aupin, vous pourrez visiter Angers (45 min), et l'Anjou, ou encore la Bretagne.

Les petits Poiriers



Les petits poiriers
LOIGNE-SUR-MAYENNE
53200 LA ROCHE-NEUVILLE
Lat. : 47.855083 / Lon. : -0.722275

Nuitée (meublé)	: 140,00 € à 180,00 €
Semaine (meublé)	: 200,00 € à 300,00 €



1 chambre(s), 2 personne(s)

☎ : 06 47 75 41 80

✉ : famillebeaujean@orange.fr

🌐 : www.gite-beaujean.com



Gîte 2 pers dans un jardin très soigné à 2 km de Château-Gontier et proche du chemin de halage

Les Petits poiriers est un gîte ouvert sur la terrasse et le jardin paysager. Vous serez enchantés par les espaces extérieurs très soignés, le potager, les poules et le chant des oiseaux.

Le gîte est de plein pied. Vous disposez d'un grand salon avec TV (écran 60cm), une cuisine toute équipée (four, micro-onde, 4 feux gaz, réfrigérateur et compartiment congélateur, cafetière, bouilloire et grille pain). La chambre dispose d'un lit 140*190, une armoire et un petit bureau. La salle d'eau a un bac à douche et une vasque, sèche-cheveux et lave-linge. Wc indépendants. Possibilité d'un lit complémentaire 90*190 dans une petite pièce en mezzanine au 1er (sans fenêtre).

Les propriétaires habitent à proximité. Ils auront à cœur de vous guider pour découvrir la région. Prêt possible de 2 vélos.

Le gîte se situe à 500 m. de la voie verte qui permet de rejoindre le chemin de halage connu sous le nom de Vélo Francette (Oustréam à la Rochelle). Ainsi vous rejoignez Château-Gontier en 2.5km de vélo.

Château-Gontier est reconnue pour son fleurissement, le Refuge de l'arche (parc animalier avec plus de 1200 animaux, 1er site visité en Mayenne), le Carré, scène de théâtre nationale aux Ursulines. Nombreuses activités nautiques : ski nautique, kayak, bateaux électriques, vélos à assistance électrique et musculaire...et un complexe aquatique.

Par ailleurs, ne manquez pas le musée Robert Tatin, et les villages de caractères tels Parné sur Roc ou Sainte Suzanne.

Tout autour, nombreux producteurs locaux prêts à vous accueillir sur leurs exploitations.

Glamping de la Gendronnière



La Gendronnière
Saint-Sulpice
53360 LA ROCHE-NEUVILLE
Lat. : 47.9003280 / Lon. : -0.7133340

Nuitée (meublé)	: 120,00 €
Week-end (meublé)	: 200,00 €

1 chambre(s), 2 personnes(s)

☎ : 06 81 23 67 63
✉ : beachp.hm@gmail.com
🌐 : <https://manoir-de-la-gendronniere.odoo.com/>

Découvrez le glamping de la Gendronnière à Saint-Sulpice.

A ne pas manquer, le Glamping de la Gendronnière à Saint-Sulpice ! Offrez-vous une nuit cocooning au plus proche de la nature dans ce dôme géodésique offrant tout le confort nécessaire : grand lit à baldaquin, poêle à bois, espace kitchenette... Et pourquoi pas passer la nuit à contempler les étoiles en amoureux.

Sur site, vous pourrez également profiter d'un espace bar/salon TV, d'une cuisine extérieure et de la terrasse. Possibilité de balade en attelage (sur réservation), prêt d'un bateau avec gilets de sauvetage à l'écluse de Neuville (environ 20 minutes à pied).

Attention, le site du Glamping est situé à proximité d'une pièce d'eau, de ce fait il ne nous est pas possible d'accueillir des enfants. La propriétaire habite sur place, et sera heureuse de vous accueillir !

Le Chalet du Moulin



Ecluse de Neuville
Saint Sulpice
53360 LA ROCHE-NEUVILLE
Lat. : 47.8903704 / Lon. : -0.6940406

Semaine (meublé)	: 250,00 €
------------------	------------

1 chambre(s), 2 personnes(s)

☎ : 02 43 07 77 21
☎ : 06 81 66 62 90
✉ : lucienaubert@wanadoo.fr

Bienvenue au chalet du moulin à Saint-Sulpice, sur la rivière et la vélofrancette en Sud Mayenne

Dans ce petit hameau, au bord de la rivière la Mayenne et du chemin de halage (Vélofrancette), venez faire un séjour ici au calme dans ce site exceptionnel. Accueil vélo, prairie chevaux, halte équestre, pêche.

Le Logis du Clairay



Le Logis du Clairay
SAINT-SULPICE
53360 LA ROCHE-NEUVILLE
Lat. : 47.889305 / Lon. : -0.713628

Nuitée (meublé)	: 140,00 € à 220,00 €
Semaine (meublé)	: 350,00 € à 400,00 €



3 chambre(s), 6 personne(s) ★★★★★

☎ : 02 43 67 09 07
✉ : reservation@gites-de-france-mayenne.com
🌐 : <https://www.gites-de-france-mayenne.com/fr/location/locations-gites-saint-sulpice-le-logis-du-clairay-h53g010937>



Gîte 6 pers à la campagne proche chemin de halage, à la ferme, en Sud Mayenne, prox Château-Gontier

Gîte de plain-pied lumineux proche du chemin de halage

Le logis du Clairay propose de vastes pièces de vie, lumineuses grâce à ses baies vitrées. Vous êtes entourés de verdure, de chênes, de champs avec les vaches de l'exploitation agricole des propriétaires ... Maison totalement indépendante dans son jardin clos.

A 2 km du chemin de halage et du bord de la rivière la Mayenne, au niveau de l'Écluse de Neuville. Ce chemin est connu sous le nom de Vélo Francette (Caen à La Rochelle). Via ce chemin, vous êtes à 9 km de Château-Gontier, ville offrant de nombreux services tel restaurants, commerces, le théâtre le Carré, scène nationale, bâtiments historiques tels les Ursulines. Pour les pratiques sportives : le port de plaisance avec location de bateaux, de vélo et canoë (voir Canotika, possibilité de se faire livrer des vélos pour vos vacances, à réserver à l'avance), ski nautique...

Au départ du gîte, accès à plusieurs chemins de randonnée.

A l'Écluse de Neuville : restaurant convivial, stage de coutellerie.

Isabelle et Jacques sauront vous guider et si vous le souhaitez et vous faire visiter leur exploitation.

Commerces : livraison de pain par marchand ambulant 6j/7, sauf lundi. A Loigné-sur-Mayenne, 4km, boulanger et restaurant. A Bazouges, 6.5km, tous commerces de bouche.

Séjour professionnel : 4 personnes maximum - ménage obligatoire 75€/semaine - draps / lit

Le Moulin de Neuville



LE MOULIN DE NEUVILLE
53360 LA ROCHE-NEUVILLE
Lat. : 47.8899168 / Lon. : -0.6937964

Week-end (meublé)	: 600,00 €
Week-end (meublé)	: 900,00 €

4 chambre(s), 10 personne(s)

: vanijosset@gmail.com



Exceptionnel, séjournez au Moulin sur la rivière La Mayenne, en bordure du chemin de halage en sud Mayenne.
Séjournez au Moulin de Neuville ! Vous profiterez des vues exceptionnelles sur la rivière et le chemin de halage de la Mayenne.

L'Écluse de Neuville est un site exceptionnel avec des activités sur place, notamment le restaurant "Les copains d'abord" (résa fortement conseillée 02 43 07 77 20 <https://g.co/kgs/akPDy6>), les stages de Coutellerie (<https://coutellerie-du-maine-anjou.com>), le chemin de halage grâce auquel vous êtes à Château-Gontier en 20 min à vélo (8km).

Le Moulin peut accueillir 10 couchages individuels et se compose, au RDC, un séjour avec cuisine provençale toute équipée avec une grande table familiale, un espace salon lumineux donnant sur le balcon, cheminée avec insert, TV. WC avec lave-main et buanderie : machine à laver et sèche-linge.
Au 1er, 2 chambres avec chacune sa salle d'eau et son WC privé.
Au 2e, 2 chambres avec 1 salle d'eau et 1 WC indépendant.
La prestation inclus le chauffage, les lits faits à l'arrivée, le linge de toilette et de cuisine.
Mention spéciale pour la mise disposition de la tireuse à bière.
Ménage en option.

Moulin de la Rongère, jusqu'à 14 personnes



Moulin de la Rongère
Chemin de la Rongère
Le Moulin de la Rongère SAINT SULPICE
53360 LA ROCHE-NEUVILLE
Lat. : 47.908981 / Lon. : -0.710651

Nuitée (meublé)	: 500,00 € à 600,00 €
Semaine (meublé)	: 1100,00 € à 1300,00 €

5 chambre(s), 14 personne(s)

: 02 43 67 09 07

: reservation@gites-de-france-mayenne.com

: <https://www.gites-de-france-mayenne.com/fr/location/locations-gites-la-roche-neuville-moulin-de-la-rongere-h53g015545>



Moulin sur le chemin de halage, entre Château-Gontier et Laval en Mayenne, grand gîte 5 chambres

La Vélo Francette, connaissez-vous ? Un circuit vélo le long de la Mayenne, très bien aménagé et ponctué de nombreux hébergements et restaurants accueillants.

Le moulin de la Rongère c'est encore plus que le chemin de halage le long de la Mayenne, c'est une demeure historique qui offre un cadre exceptionnel pour vivre en prise avec le courant de l'eau de la rivière. Chaque fenêtre est une ouverture sur l'eau, la nature et les oiseaux. Le moulin de la Rongère vous offre un séjour en famille ou entre amis grâce à ses 5 chambres et ses 4 salles d'eau (2 privatives) / de bain (privative). Idéalement aménagé pour 5 couples (plus enfants), le moulin peut accueillir jusqu'à 14 personnes.

Partagez des moments conviviaux au 3è niveau dans le grand salon - salle à manger - cuisine de 150 m². Cette pièce est éclairée par une grande fenêtre de toit. Jouer au billard, aux jeux de société, peindre, lire...

Le petit plus : lieu idéal pour organiser des séjours à thèmes. Alors, rendez-vous au moulin de la Rongère pour votre séjour en Mayenne !

Petit Gîte de la Prée du Roc



Lieu-dit Le Parc
Saint-Sulpice
53360 LA ROCHE-NEUVILLE
Lat. : 47.8956237 / Lon. : -0.6964328



1 chambre(s), 3 personnes(s)

☎ : 06 07 94 02 81
✉ : contact@lapreeducroc.fr
🌐 : <https://lapreeducroc.fr/>



Au cœur de la Mayenne, venez séjourner au gîte de La Prée du Roc situé au bord du halage à proximité de l'écluse de Neuville.

Au cœur de la Mayenne, venez séjourner aux gîtes de La Prée du Roc situés au bord du halage à proximité de l'écluse de Neuville, sur place un petit gîte (3 pers) et un grand gîte (15 pers).

Un endroit calme en pleine campagne, idéal pour se ressourcer ou pratiquer de nombreuses activités en lien avec la nature.

Ce petit gîte entièrement rénové comprend :

au rez-de-chaussée

- une cuisine aménagée équipée d'un évier, une plaque à induction, hotte, four micro ondes, réfrigérateur avec compartiment congélation, grille pain, cafetière avec une table ronde et ses 5 chaises en velours.
- attenant, un petit salon circulaire équipé de deux banquettes en velours et ses coussins, une table basse ainsi qu'une télévision.
- une petite salle de bain avec un meuble simple vasque, un miroir, un sèche-serviette et une douche à l'italienne et des toilettes

à l'étage :

- une seule pièce avec 3 lits simples (90/190) et 2 tables de chevet et leur luminaire ainsi qu'un portant simple avec cintres.

A l'extérieur : une terrasse privative en gravier avec une table de jardin et son parasol ainsi que des fauteuils.

Le reste du terrain est commun avec le grand gîte.

Bel Air



Bel air
53800 LA SELLE-CRAONNAISE
Lat. : 47.833916 / Lon. : -1.033768

1 chbre 1 nuit 1 prs ptit dej (chambres d'hôtes)	: 55,00 €
1 chbre 1 nuit 2 pers ptit dej (chambres d'hôtes)	: 55,00 €



4 chambre(s), 14 personnes(s)

☎ : 06 37 29 77 34
✉ : bois.remi@wanadoo.fr



Vivez au calme, à proximité de la Base de Loisirs de La Rincerie, entre Angers et Laval

Renée et Rémi seront heureux de vous accueillir dans leur maison de campagne à proximité de la base de loisirs de la Rincerie. Vous pourrez également vous détendre et découvrir les chemins de randonnées de la voie verte, pêcher au bord de l'Uzure.

Les 4 chambres d'hôtes sont au 1er étage de la maison des propriétaires.

Chambre champêtre, 15m², 3 personnes, 1 lit 140*190 et 1 lit 80*190.

Chambre Bleuets, 12m², 2 personnes, 1 lit 160*200.

Chambre familiale, 17m², 3 personnes, 1 lit 140*190 et 1 lit 120*180.

Ces 3 chambres ont 1 salle de bain de 7m² et 1 WC indépendants.

Appartement, 40m², 1 kitchenette, un espace salon, 1 chambre avec 2 lits 140*190, 1 chambre avec 1 lit 140*190 (séparé avec le salon par un rideau) - 1 salle d'eau avec douche et WC.

Compte tenu de l'agencement des espaces, vous serez 2 familles / groupes maximum par période de location. C'est-à-dire que chaque groupe a une salle de bain et un WC.

Le tarif inclus le petit-déjeuner, les lits faits, le ménage et les charges.

Chalet de la Rincerie



Camping*** de La Rincerie
671 Chemin de l'Étang
53800 LA SELLE-CRAONNAISE
Lat. : 47.8640886 / Lon. : -1.0680954

Week-end (meublé)	: 120,00 € à 160,00 €
Mid-week (meublés)	: 170,00 € à 240,00 €
Semaine (meublé)	: 250,00 € à 380,00 €

2 chambre(s), 4 personne(s)

☎ : 02 43 06 17 52
✉ : accueil@la-rincerie.com
🌐 : <http://www.la-rincerie.com>



Le chalet de La Rincerie vous offre un séjour détente dans le calme sur une zone naturelle protégée à proximité de la base de loisirs nautique et de plein air.

Sur un camping***, baignade au bord d'un plan d'eau de 50ha où l'on peut pratiquer tous les sports nautiques. Dans un cadre typique du Craonnais, fait de légères ondulations bocagères, sur une zone naturelle protégée. La Rincerie est un équipement récent qui attire chaque week-end les sportifs et les promeneurs de toute la région.

Chalets en bois 4 personnes



7 La Rincerie
53800 LA SELLE-CRAONNAISE
 Lat. : 47.865028 / Lon. : -1.055914

3 chambre(s), 6 personnes(s) ★★★★★
 ☎ : 02 43 67 09 07
 📧 : reservation@gites-de-france-mayenne.com
 🌐 : <https://www.gites-de-france-mayenne.com/fr/location/locations-gites-la-selle-craonnaise-chez-l-ami-h53q010756>

Nuitée (meublé)	: 190,00 € à 220,00 €
Semaine (meublé)	: 266,00 € à 430,00 €



Gîte 3 chambres à 100m de la base de loisirs de la Rincerie, vélo, rando, wake park, Sud Mayenne
 Gîte 3 chambres à 100 mètres de la base de loisirs de la Rincerie : randonnée, baignade, wake park, location de vélos, swin-golf... Grande maison indépendante avec salon et salle à manger, une terrasse fleurie et un préau avec table de ping-pong.
 Amateur de pêche, bénéficiez de l'étang privé de 5 100m² à 750m du gîte. Empoisonné de carpes, gardon et perches.
 Commerces de proximité à Ballots, à 4km (épicerie, dépôt de pain). Restaurant en été à la base de loisirs. Tous commerces et services à Craon 12km.
 Incontournable : le musée Robert Tatin à Cossé le Vivien et ses sculptures monumentales. Découvrez également Château-Gontier, Laval, les marchés, les centres historiques, les ports de plaisance et les voies vertes : itinéraire de la Rincerie à Laval en vélo.

Gîte de la Houisière "PN 57"



396, Chemin de la Houisière
53800 LA SELLE-CRAONNAISE
 Lat. : 47.8187402 / Lon. : -1.0621568

2 chambre(s), 6 personnes(s)
 ☎ : 07 82 94 77 53
 📧 : lahouisiere@orange.fr

Semaine (meublé)	: 300,00 € à 425,00 €
Week-end (meublé)	: 180,00 €
Nuitée (meublé)	: 80,00 €

Ancienne maison de garde-barrière, située au pied de la Voie Verte Laval/Renazé, le gîte de la Houisière "PN57" vous accueille dans un cadre champêtre et boisé, au calme.
 Sur un terrain arboré de 700 m², ce gîte de 4/6 pers entièrement rénové de manière authentique avec une pointe de style vintage et indus' vous permettra de vous ressourcer au coeur de la nature et/ou au coin d'un bon feu dans le poêle à bûches.
 D'une superficie de 66 m², ce gîte comprend une grande pièce de vie équipée d'une cuisine aménagée, d'un poêle à bois installé au coeur de cette pièce pour pouvoir en profiter côté cuisine, comme côté salon, de 2 chambres et d'une petite pièce bibliothèque pour bouquiner ou se reposer.
 Au pied de la Voie verte et de circuits de randonnées, ce gîte vous permettra de vous évader à pied ou à vélo vers le pays ardoisier de Renazé, vers l'étang de la base de loisirs de la Rincerie, vers Craon et son château du XIXème, ses vieilles halles et son centre ancien, son hippodrome ou même vers Cossé le Vivien pour visiter l'incontournable Musée Robert Tatin.
 Sans wifi, ni TV, ce gîte est doté de nombreux jeux de sociétés, de jeux pour enfants, de BD, de revues et de romans pour retrouver des moments de partage en famille ou entre amis ou des instants pour soi à bouquiner ou de farniente.

L'Augis de la Rincerie, jusqu'à 7 pers



486 L'Augis de la Rincerie
53800 LA SELLE-CRAONNAISE
 Lat. : 47.865402 / Lon. : -1.054401

3 chambre(s), 7 personnes(s)
 ☎ : 02 43 67 09 07
 📧 : reservation@gites-de-france-mayenne.com
 🌐 : <https://www.gites-de-france-mayenne.com/fr/location/locations-gites-la-selle-craonnaise-l-augis-de-la-rincerie-h53q010758>

Nuitée (meublé)	: 280,00 € à 410,00 €
Semaine (meublé)	: 380,00 € à 550,00 €



Vaste gîte avec matériaux naturels, douceur et activités en Mayenne, 7pers, base loisirs la Rincerie
 L'Augis de la Rincerie est un petit trésor, il allie les matériaux naturels que sont le bois, la pierre, et la terre, pour vous offrir un séjour de détente. Les pièces sont vastes et lumineuses avec des couleurs douces. Ses 3 chambres et 2 salles de douches vous permettent de vous retrouver à 2 ou 3 couples, avec ou sans enfants.
 Le gîte se situe en limite de la base de loisirs de la Rincerie, au-delà du wake-park. C'est un site naturel protégé, idéal pour observer la nature. Vous pouvez accéder à la base de loisirs par un chemin et profiter de toutes ses activités : baignade, pêche, vélo, swingolf, mini-golf, voile, canoë, pédalo, jeux pour enfants, et bien sûr le wake park (ou téléski nautique).
 Les commerces sont à 8km, Craon ou Ballots. Un marché presque chaque jour dans les villages alentours. Restaurants, château et centre aquatique à Craon. Pour le vélo, vous pouvez rejoindre la voie verte qui mène à Laval, et la Vélofrancette.
 Vous ne manquerez pas le Musée Robert Tatin de Cossé-le-Vivien, avec ses sculptures monumentales.
 La Selle-Craonnaise est aux portes de l'Anjou et de la Bretagne (18km de la Guerche de Bretagne).

Mobilhomes de la Rincerie



La Hugerie
53800 LA SELLE-CRAONNAISE
Lat. : 47.8631270 / Lon. : -1.0703689

Week-end (meublé)	: 140,00 € à 180,00 €
Mid-week (meublés)	: 190,00 € à 260,00 €
Semaine (meublé)	: 270,00 € à 405,00 €

2 chambre(s), 4 personnes(s)

☎ : 02 43 06 17 52

✉ : accueil@la-rincerie.com

🌐 : <http://www.la-rincerie.com>



Les mobilhome "primavera" sont situés dans une zone ombragée du camping*** de La Rincerie à 100m du lac.

Le camping est équipé de 3 mobilhomes dont un accessible aux personnes à mobilité réduite (PMR). Ils mesurent de 29.50 m² à 34 m² et peuvent accueillir jusqu'à 6 personnes, ils sont composés et équipés de:

- 1 chambre avec 1 lit double
- 1 chambre avec 2 lits simples (superposés dans le mobilhome PMR)
- une salle d'eau (douche, lavabo, WC)
- un séjour/kitchenette s'ouvrant sur une terrasse couverte avec salon de jardin
- un canapé convertible pour 2 couchages
- Chauffage dans toutes les pièces
- Une télévision

Tithome de la Rincerie



la hugerie
La Hugerie
53800 LA SELLE-CRAONNAISE
Lat. : 47.8639 / Lon. : -1.0683

Week-end (meublé)	: 120,00 € à 140,00 €
Mid-week (meublés)	: 170,00 € à 190,00 €
Semaine (meublé)	: 270,00 € à 310,00 €

2 chambre(s), 4 personnes(s)

☎ : 02 43 06 17 52

✉ : infos@la-rincerie.com

🌐 : <http://www.la-rincerie.com>



Les bungalows "Tithome" sont situés dans une zone ombragée du camping*** de La Rincerie à 100m du lac.

Les bungalows "Tithome" sont situés dans une zone ombragée du camping*** de La Rincerie à 100m du lac. Site naturel protégé sur 120 hectares. Pouvant accueillir 4 personnes, il dispose de 2 chambres : 1 chambre avec 1 lit double et 1 espace pouvant recevoir un petit lit d'enfant (non fourni) et 1 chambre avec 2 lits simples, une salle d'eau (douche-lavabo)/wc. Le séjour/kitchenette peut s'ouvrir entièrement sur 2 côtés pour former une terrasse couverte. Chauffage uniquement dans la chambre avec lit double. Draps en location. Lave-linge et sèche-linge dans la buanderie du camping. Sur place, à partager : barbecue, jeux pour enfants, minigolf, pêche, sentiers de randonnée, circuits découverte nature, locations nautiques et VTT. La circulation des véhicules est autorisée de 8h à 22h. Arrivée

Gîte rural la Symphonie des Vergers : Le Grand Gîte



La Rêtiverie
53400 LIVRE-LA-TOUCHE
Lat. : 47.8811326 / Lon. : -1.0135938

Semaine (meublé)	: 700,00 € à 850,00 €
------------------	-----------------------

4 chambre(s), 11 personne(s)

☎ : 02 43 07 46 89

☎ : 06 18 04 30 19

✉ : franlotteii@wanadoo.fr

🌐 : <http://lasymphonieduverger.pagesperso-orange.fr/>

La Symphonie des Vergers vous propose un grand gîte, pouvant accueillir 11 personnes au total. Egalement, gîte de 2 personnes sur place.

Grand gîte de quatre chambres sur le thème des quatre saisons, situées au milieu de vergers cidricoles à côté de la maison des propriétaires et d'un gîte. Chaque chambre à son coin de pelouse arboré sa salle d'eau son wc. Grande salle avec coin cuisine, bibliothèque, jeux de plein air, VTT à disposition.

Gîte rural la Symphonie des Vergers : Le Petit Gîte



La Rêtiverie
53400 LIVRE-LA-TOUCHE
Lat. : 47.880783 / Lon. : -1.0130629

Semaine (meublé)	: 270,00 € à 330,00 €
------------------	-----------------------

, 2 personne(s)

☎ : 06 18 04 30 19

✉ : franlotteii@wanadoo.fr

🌐 : <http://lasymphonieduverger.pagesperso-orange.fr/>

Le gîte de la Symphonie des Vergers à Livré-la-Touche peut accueillir 2 à 4 personnes. Egalement sur place 4 chambres d'hôtes pouvant accueillir 11 personnes.

Maison mitoyenne de 40m² dans une ancienne ferme rénovée au milieu des vergers. Coin salon aménagé dans un four à pain. Grand jardin aménagé avec terrasse, salon de jardin et barbecue. VTT, baby-foot, badminton. Location de draps et linge de maison dur demande.

Le Verger, Gîte jusqu'à 8 personnes



le verger
MARIGNE PEUTON
53200 MARIGNE-PEUTON
Lat. : 47.861492 / Lon. : -0.783511

Nuitée (meublé)	: 270,00 € à 590,00 €
Semaine (meublé)	: 370,00 € à 590,00 €



3 chambre(s), 6 personne(s)

☎ : 02 43 67 09 07

✉ : reservation@gites-de-france-mayenne.com

🌐 : <https://www.gites-de-france-mayenne.com/fr/location/locations-gites-marigne-peuton-le-verger-h53g010794>



Paradis des enfants et des parents pour ses équipements à 12 minutes de Château Gontier

Séjournes dans ce beau corps de ferme laitière, confortable, alliant modernité et ancien, rénové dans le respect des matériaux anciens. Profitez du cadre verdoyant et de la vue sur le jardin fruitier.

Les enfants n'auront pas le temps de s'ennuyer entre la piscine autoportante (4m x 4m et 0.90m de profondeur) du 15 juin au 15 septembre, non couverte, non chauffée), la table de ping-pong, la balançoire, le bac à sable, les vélos....

Vous apprécierez le logement confortable avec un grand séjour et surtout 3 chambres avec chacune sa salle d'eau privative. Possibilité d'être 8 personnes avec le clic-clac (en supplément).

Un espace télétravail confortable équipé d'une prise cpl600.

Les commerces sont à 8km, à Château-Gontier.

Pour vos sorties, découvrez la ville de Château-Gontier, son centre historique, le Refuge de l'Arche (refuge animalier), le port de plaisance et les offres de locations de bateaux, vélos, kayaks, paddle..., le complexe aquatique.

Le musée Robert Tatin, à Cossé le Vivien est à ne pas manquer avec son allée de sculptures géantes, un musée à ciel ouvert.

A Craon, découvrez le château et son parc, le complexe aquatique avec de grands toboggans extérieurs et le centre équestre qui propose des stages pendant les vacances scolaires.

Et tout autour, laissez-vous guider par les propriétaires pour découvrir les artisans et producteurs locaux.

Séjour 1 et 2 nuitées week-end : arrivée 16h - départ 16h

Séjour à partir de 3 nuitées : arrivée 16h - départ 10h.

La Maison au Domaine du Nail, gîte 6 pers



Le Nail
53400 MEE
Lat. : 47.806271 / Lon. : -0.883631

Nuitée (meublé)	: 250,00 € à 460,00 €
Semaine (meublé)	: 350,00 € à 560,00 €



3 chambre(s), 6 personne(s)

☎ : 02 43 67 09 07

✉ : reservation@gites-de-france-mayenne.com

🌐 : <https://www.gites-de-france-mayenne.com/fr/location/locations-gites-mee-le-domaine-du-nail-h53g023578>



A la campagne, gîte 6 personnes, 3 chambres, confort dans le Sud Mayenne, proche de Château-Gontier

Le gîte du Domaine de Nail offre de belles pièces lumineuses sur 2 niveaux, avec toutes les pièces de vie en rez-de-chaussée ainsi qu'une chambre (2 lits jumeaux 80*200 assemblés) avec sa salle d'eau et wc privatifs. A l'étage, 1 salle d'eau avec douche et wc, 2 chambres, l'une avec 2 lits jumeaux et la 2e avec 2 lits 90. Toutes les chambres ont des rangements et un bureau.

Le rez de chaussée offre de beaux volumes pour toute la famille. Le séjour, 32m², propose un espace salon avec TV et poêle à bois, ainsi qu'un espace salle à manger. La cuisine toute équipée, 20m², est ouverte par une baie vitrée sur la terrasse, exposée Sud-Est. La vue est dégagée sur un grand terrain en herbe, idéal pour les jeux (petit but de foot), et plus loin, les poneys paissent tranquillement. Le cadre est propice au repos.

Le gîte est sur un terrain avec un ensemble de maisons, mais il est totalement indépendant et au calme, avec ses espaces extérieurs privatifs. Table de ping-pong à disposition.

Départ de randonnée directement du gîte. Autres sentiers à 3km. Voie verte à 6km : Laval - La Rincerie (ancienne ligne de chemin de fer).

Tous les commerces et services sont Craon à 9km, ou à Château-Gontier 14km (hôpital, port de plaisance...).

Pour vos loisirs, ne manquez pas le musée Robert Tatin à Cossé le Vivien (22km), connu pour son allée de statues géantes notamment. Le musée de l'Ardoise à Renazé (16km). Le Refuge de l'Arche à Château-Gontier, 14km, est un incontournable en Mayenne avec son millier d'animaux accueillis.

Pour les sports nautiques, port de plaisance à Château-Gontier, location de bateaux électriques, à pédales, de paddles, de kayaks, mais aussi de vélos musculaires et électriques pour petits et grands afin de parcourir le chemin de halage de la Mayenne ou Vélofrancette. Possibilité également de pratiquer le ski nautique. Très bel espace aquatique avec bassin de nage et espaces ludiques avec toboggan. Craon offre également une très belle piscine avec spa.

La base de loisirs de la Rincerie -la Selle-Craonnaise, à 20min, offre un plan d'eau de baignade, un bois, du wake park, swin golf...

Sur une journée, découvrez Angers, à 50 min : son château et les tapisseries, le musée David d'Angers ou encore le parc de loisirs Botanica.

Séjour professionnel : gîte conçu pour un maximum de 4 adultes - Service ménage obligatoire, 1 par séjour de 14 nuitées.

Séjour 1 à 2 nuitées : arrivée 17h - départ 17h

Séjour à partir de 3 nuitées : arrivée 17h - Départ 10h.

Chalets du Bac



Camping du Bac
Rue du port
53200 MENIL
Lat. : 47.7746931 / Lon. : -0.6734780

Semaine (meublé) : 170,00 € à 350,00 €

2 chambre(s), 6 personne(s)

☎ : 02 43 70 24 54

☎ : 06 79 68 68 85

✉ : campingdubac@orange.fr

🌐 : <http://www.camping.menil53.fr/>



Le Camping du Bac 2* à Ménéil, est situé au bord de la rivière « La Mayenne » dans un décor verdoyant au sud de Château-Gontier où vous profiterez d'un cadre naturel reposant. Il dispose de 5 chalets (dont 1 adapté aux personnes à mobilité réduite) qui peuvent être loués toute l'année. Le Camping du Bac à Ménéil, classé 2 étoiles, est situé au bord de « la Mayenne » dans une petite commune à 6 km au sud de Château-Gontier. Il offre 5 chalets (dont 1 adapté aux personnes à mobilité réduite) tout confort qui peuvent être loués tout au long de l'année.

La proximité de « La Mayenne » et du chemin de halage offre un panorama reposant. Vous trouverez des espaces pêches où vous pourrez taquiner le vif ou le carnassier.

La commune de Ménéil est située à proximité de curiosités patrimoniales que vous pourrez découvrir et qui contribueront à vous faire passer un agréable séjour. La convivialité, le calme, la beauté des lieux vous séduiront.

Chambres d'hôte - Le Bas Chitray



Le Bas Chitray
53200 MENIL
Lat. : 47.7848770 / Lon. : -0.6972830

1 chbre 1 nuit 2 pers ptit dej : 90,00 € à 400,00 €
(chambres d'hôtes)

1 chbre 1 nuit 1 prs ptit dej : 80,00 € à 390,00 €
(chambres d'hôtes)

Table d'hôtes : 29,00 € à 35,00 €

5 chambre(s), 15 personne(s)

☎ : 06 71 66 49 69

✉ : lebaschitray@gmail.com

🌐 : <https://www.lebaschitray.fr/>



Bienvenue au Domaine du Bas Chitray à Ménéil en sud Mayenne.

A 5mn au sud de Château-Gontier-sur-Mayenne, sur la route nationale entre Laval et Angers, le Bas Chitray vous reçoit dans son écrin de verdure composé d'un grand verger et de ses 5 hectares de chênes. Après avoir emprunté un long chemin ombragé, vous découvrirez un majestueux tilleul laissant place à une orangerie et une bâtisse datant du 14ème siècle. Le Bas Chitray compte 5 chambres d'hôtes dont une suite en mezzanine de 65m² équipée de jacuzzi et home cinéma privatif, située dans une ancienne chapelle. En complément, nous proposons 2 gîtes entièrement équipés d'une capacité de 4 et 8 personnes chacun. Pour votre réunion professionnelle ou formation, profitez de la salle de 60m² entièrement équipée et connectée. Faites étape dans ce lieu chargé d'histoire pour commencer votre visite de la Mayenne et de l'Anjou, pour faire un stop sur votre route des vacances ou bien encore pour votre séjour professionnel. Profitez d'un séjour reposant sous le signe de la campagne chic !

[Découvrez le portrait d'Aurélien Landeau, engagé Slowlydays.](#)

Chambres d'hôtes Vallombry



Vallombry
53200 MENIL
Lat. : 47.7795803 / Lon. : -0.6720844

1 chbre 1 nuit 2 pers ptit dej : 70,00 €
(chambres d'hôtes)

1 chbre 1 nuit 1 prs ptit dej : 68,50 €
(chambres d'hôtes)

2 chambre(s), 8 personne(s)

☎ : 02 43 70 05 47

☎ : 06 11 46 60 44

✉ : christine.guilmineau@vallombry.fr

🌐 : <http://www.vallombry.fr>



Sur le bord du chemin de halage de la Mayenne, la chambre d'hôtes Vallombry vous accueille pour une étape dans le charmant village de Ménéil. Aux portes de Château-Gontier ! Sur le fameux chemin de halage qui traverse l'ensemble du département, courant le long de la rivière Mayenne, cette maison offre une allure de cottage anglais que renforce l'écrin de verdure qui l'entoure. Sa structure toute en bois, contribue à son caractère accueillant. L'intérieur est à l'avenant, délicat, décoré de meubles de famille, qui allie authenticité au charme naturel qui émane des lieux. La table d'hôtes tendance Bio est un moment de détente et de partage. La chambre rive gauche est pour 2 personnes et la chambre familiale rive droite peut accueillir 4 personnes (petite chambre attenante avec lits jumeaux et lit bébé). Un supplément est demandé pour les animaux (5 euros/animal/nuit). A bientôt.....

Gîte le Palfrenier - Le Bas Chitray

2 chambre(s), 4 personnes(s)

☎ : 06 71 66 49 69



Lieu-dit le Bas Chitray
53200 MENIL
Lat. : 47.7847039 / Lon. : -0.6936780



May'Gourde 53,

Profitez d'une halte relaxante entre Normandie, Bretagne et les châteaux de la Loire dans notre gîte tout confort et entièrement rénové. Profitez d'une halte relaxante entre Normandie, Bretagne et les châteaux de la Loire dans notre gîte tout confort et entièrement rénové. Proche de la Vélo Francette, entre Laval et Angers, le gîte Le Palfrenier vous garantit un séjour idéal en famille ou pour 2 couples d'amis.

L'ambiance et l'histoire du gîte Le Palfrenier

Ce gîte appelé le Palfrenier met à l'honneur ce beau métier qui consiste à s'occuper des chevaux et des écuries. Un local était installé pour héberger le personnel ainsi que les équipements pour la pratique de l'équitation, le tout dans un confort très rudimentaire.

Aujourd'hui, le confort s'associe au charme du rustique que l'on retrouve avec les poutres et un pan de mur en pierres apparentes. Un poêle à bois viendra réchauffer vos longues soirées d'hiver où vous pourrez vous reposer dans le canapé ou bien profiter de la cuisine toute équipée pour vous concocter de bons repas.

Les équipements du gîte :

Ce gîte de 65 m² peut accueillir jusqu'à 4 adultes ou 2 adultes et 2 enfants.

Au rez-de-chaussée, le canapé convertible offre un couchage confortable de 140 par 200 cm pour vous reposer et la cuisine toute équipée avec son îlot central vous permet de télétravailler ou bien encore de cuisiner au gré de vos envies. Vous disposez d'un WC séparé.

A l'étage, vous trouverez une suite parentale composée d'un dressing d'un côté et d'une espace bureau ou maquillage de l'autre. Vous apprécierez aussi la grande douche à l'italienne ainsi que la vasque offrant une vue sur les prés grâce à la grande porte fenêtre. Vous bénéficiez d'un autre WC séparé ainsi que de la climatisation et de velux occultants électriques.

[Découvrez le portrait d'Aurélien Landeau, engagé Slowlydays.](#)

Gîte le Petit Vigneau

2 chambre(s), 4 personnes(s)

☎ : 06 13 50 62 80

✉ : lepresbytereduvigneau@orange.fr



<https://www.lepresbytereduvigneau.com/>



1 RUE DU VIGNEAU
53200 MENIL
Lat. : 47.7750977 / Lon. : -0.6744447

Semaine (meublé) : 630,00 € à 770,00 €

À mi-chemin entre Bretagne et Vallée de la Loire, découvrez le gîte du Presbytère du Vigneau. Profitez du jardin et de la piscine chauffée de mai à septembre.

Au cœur du village de Ménéil.

Un gîte tout équipé pour 4 personnes aménagé dans une dépendance de l'ancien presbytère, au bord de la Mayenne et de son chemin de halage.

Il comprend au rez-de-chaussée sur parquet :

un séjour avec une cuisine équipée : four, plaque à induction, lave-vaisselle, lave-linge, ... une chambre double avec un grand lit (160 x 200), placard.

une salle d'eau avec douche italienne/wc

À l'étage sur jonc de mer : salon-bibliothèque avec canapé et méridienne

chambre avec 2 lits simples

Tout le linge de maison est inclus

Possibilité de courts séjours (minimum 3 jours) et arrivée possible tous les jours

Piscine extérieure chauffée de mai à septembre à partager avec les propriétaires

Gîte l'Orangerie - Le Bas Chitray

3 chambre(s), 6 personnes(s)

☎ : 06 71 66 49 69



Lieu-dit le Bas Chitray
53200 MENIL
Lat. : 47.7847039 / Lon. : -0.6936780



May'Gourde 53,

Le Bas Chitray vous reçoit dans son écrin de verdure entre Mayenne et Anjou.

Gîte tout équipé (capacité max 6 pers.) avec un couchage 2 personnes au RDC (adapté PMR) et 2 chambres double à l'étage.

RDC : Cuisine toute équipée, salle de bain PMR avec WC, coin salon avec couchage 2 personnes et accès à une terrasse privative par une grande baie vitrée.

1er étage : 2 chambres double, salle de bain avec douche et WC séparé.

[Découvrez le portrait d'Aurélien Landeau, engagé Slowlydays.](#)

Gîte rural les Primevères



8, rue Saint-Martin
53200 MENIL
Lat. : 47.7755315 / Lon. : -0.6739646

Nuitée (meublé) : 60,00 €

3 chambre(s), 6 personne(s)
☎ : 02 43 70 37 48
✉ : patersonlocation@orange.fr

Gîte, location de vacances 6 personnes à Ménil en Mayenne.

Au RDC : cuisine bien équipée avec vaisselle, micro onde, four, gazinière, réfrigérateur/congélateur,... etc. Salon avec TV. WC.

A l'étage : 1 chambre avec 1 lit de 140. Lave-linge. Salle de bain avec WC.

Au 2nd étage : 1 chambre avec deux lits de 90, 1 chambre de deux lits superposés.

A l'extérieur : jardin avec salon de jardin, barbecue.

Commerces à 6kms.

Possibilité de pêcher en rivière (à 100m du gîte), bateau à pédales, canoë, kayak.

Belles promenades à faire le long du halage à pied, ou en vélo.

Possibilité de location du gîte pour une nuitée, week-end, quelques jours ou semaine complète.

Tentes bivouac du Bac



Camping du Bac
Rue du Port
53200 MENIL
Lat. : 47.77529 / Lon. : -0.674071

Nuitée (meublé) : 18,00 € à 25,00 €

1 chambre(s), 2 personnes(s)
☎ : 02 43 70 24 54
☎ : 06 79 68 68 85
✉ : campingdubac@orange.fr
🌐 : <http://www.camping.menil53.fr/>



Le Camping du Bac 2* à Ménil, est situé au bord de la rivière « La Mayenne » dans un décor verdoyant au sud de Château-Gontier où vous profiterez d'un cadre naturel reposant. Il dispose de 5 chalets (dont 1 adapté aux personnes à mobilité réduite) qui peuvent être loués toute l'année.

Le Camping du Bac à Ménil, classé 2 étoiles, est situé au bord de « la Mayenne » dans une petite commune à 6 km au sud de Château-Gontier. Il vous propose, outre ses emplacements et ses chalets, deux tentes bivouac spécialement adaptées au cyclotouristes empruntant le chemin de halage de la Mayenne (sur la Vélo Francette)

La proximité de « La Mayenne » et du chemin de halage offre un panorama reposant. Vous trouverez des espaces pêches où vous pourrez taquiner le vif ou le carnassier.

La commune de Ménil est située à proximité de curiosités patrimoniales que vous pourrez découvrir et qui contribueront à vous faire passer un agréable séjour. La convivialité, le calme, la beauté des lieux vous séduiront.

La Herrière



La Herrière
MERAL
53230 MERAL
Lat. : 47.935417 / Lon. : -1.02603

Nuitée (meublé) : 240,00 € à 420,00 €
Semaine (meublé) : 360,00 € à 470,00 €



1 chambre(s), 4 personne(s) ★★★★★
☎ : 02 43 67 09 07
✉ : reservation@gites-de-france-mayenne.com
🌐 : <https://www.gites-de-france-mayenne.com/fr/location/locations-gites-meral-la-herriere-h53g010814>



Gîte de pêche bucolique en Mayenne, 3000m² d'étang privé

La Herrière est le site idéal pour pêcher autour de l'étang privé de 3000m² aux formes naturelles ou tout simplement vous ressourcer dans un coin de nature en écoutant le chant des oiseaux et de la basse-cour. La Herrière c'est tout cela et bien plus encore.

Le rez-de-chaussée est spacieux -61m²- et accueillant, offrant salon avec cheminée, cuisine et salle à manger. Par les fenêtres, on observe la nature et l'étang de pêche. A l'étage, la grande chambre de 17m², propose 2 lits simples (90*190) et 1 lit double (140*190), séparation possible par un rideau. Vous disposez de terrasses autour du gîte avec du mobilier de jardin. En été, vous apprécierez l'ombre des chênes ou des bouleaux.

Pour la pêche vous disposez de 2 étangs, un petit étang davantage pour les enfants (grenouilles et petits poissons) et un de 3000m² bien entretenu avec de grands espaces dégagés pour le lancer. Poissons : carpes, tanches, brochets, perches et même anguilles ! Local pêche avec lavabo, réfrigérateur.

Sur le site, une basse-cour variée composée d'Edouard, le dindon, d'oies, de canards, de poules...un vrai spectacle vivant !

Les commerces sont à Méral ou à Cossé-le-Vivien (marché le mercredi). Nombreux producteurs locaux tout autour : miel, légumes, viandes, pain bio au feu de bois, brasserie bio (excellente bière!)...

A Craon, un bel espace aquatique : piscine intérieure et extérieure, cours de natation, toboggan., sauna et hammam.

Vous ne manquerez pas le musée à ciel ouvert de Robert Tatin, avec ses statues géantes, le zoo de la Flèche, la ville de Château-Gontier avec son port (location de vélos et bateaux), ses commerces et jardins, son Refuge de l'Arche. Essayez-vous au wakeboard à la base de loisirs de la Rincerie.

Méral est en limite de l'Ille et Vilaine, vous pourrez prendre le temps d'aller visiter Vitré et Rennes. Côté Anjou, la ville d'Angers avec son château, sa vieille ville, ses restaurants... est incontournable également.

Gîte de la Baignade Naturelle



636 route de Bouchamps
NIAFLES
53400 NIAFLES
Lat. : 47.841606 / Lon. : -0.993293

Nuitée (meublé)	: 360,00 € à 850,00 €
Semaine (meublé)	: 360,00 € à 850,00 €

2 chambre(s), 4 personnes(s)

☎ : 02 43 67 09 07

✉ : reservation@gites-de-france-mayenne.com

🌐 : <https://www.gites-de-france-mayenne.com/fr/location/locations-gites-niafles-gite-de-la-baignade-naturelle-h53q010842>



Baignade Naturelle au coeur de la Mayenne

Les pieds dans l'eau, face à la baignade écologique (240m²), vous pouvez passer des vacances ou weekend dans un environnement chaleureux. Baignade partagée avec un 2ème gîte et les invités du propriétaire, utilisable de mi-avril à mi-octobre, non chauffée, profondeur 1,50m à 1,70m (largeur: 15m et longueur:15m).

Gîte indépendant, mitoyen à un autre gîte (sans vis à vis), de plain pied, salon de jardin, terrasse, terrain clos, barbecue, table de ping-pong à disposition, parking.

Possibilité de pêche et randonnées sur place. Pièce principale de 50m², cuisine intégrée, 2 suites parentales : 1 chambre (1 lit 180x200), 1 chambre (2 lits de 90x200) avec salle d'eau/wc privative, 1 petite mezzanine (lit gigogne 80x190). Téléphone portable sur demande. Clim l'été sur relevé de compteur. Spa pour 6 personnes commun aux 2 gîtes. Location Vendredi au Vendredi. Base de loisirs avec baignade et wake park (téléski nautique) à La Rincerie 8km.

GITE équipé de la fibre. Accès 4G tous réseaux.

Pour réchauffer l'ambiance en intersaison, le poêle à bois a toute sa place !

Pêche familiale sur place 1000m², avec une carte de pêche la rivière l'Usure (300m) ou la Base de loisirs de la Rincerie.

Belle aire de jeux pour enfants (tyrolienne, balancelle...) à 300m.

Dans le bourg de Niafles, bar-épicerie 850m. Tous les commerces à Craon (7km), ainsi qu'un très beau complexe aquatique avec spa.

Gîte des Mazures



572 Route de Bouchamps-les-Craon
NIAFLES
53400 NIAFLES
Lat. : 47.844959 / Lon. : -0.999435

Nuitée (meublé)	: 300,00 € à 900,00 €
Semaine (meublé)	: 360,00 € à 900,00 €



3 chambre(s), 7 personne(s)

☎ : 02 43 67 09 07

✉ : reservation@gites-de-france-mayenne.com

🌐 : <https://www.gites-de-france-mayenne.com/fr/location/locations-gites-niafles-gite-des-mazures-h53q010841>



Offrez-vous une baignade naturelle dans la campagne en Mayenne, entre Bretagne et Anjou

Magnifique gîte familial, indépendant, avec de très grandes pièces et un jardin privé. Vous profiterez de la baignade naturelle écologique dans un site exceptionnel au cœur de la campagne !

Les enfants peuvent pratiquer la pêche sur le deuxième plan d'eau de 1000m² paysager (gardons, carpeaux).....attention : ça mord !

Spa pour 6 personnes (adultes), commun aux 2 gîtes.

Le gîte se situe tout près de la petite ville de Craon. Elle offre tous les services et commerces. Vous ne manquerez pas son centre historique. Plus grandiose, le musée en plein air de Robert Tatin, dépaysement assuré !

Au RDC: Lingerie, cuisine/séjour 48m² (cheminée), wc indépendant. Etage : 3 chambres (1 chambre avec 1 lit 140x190, 1 chambre avec 2 lits 140x190 en mezzanine et 1 chambre avec 1 lit 160x190 et 1 lit 80x190), salle d'eau, salle de bain, wc.

Pour vos sorties : la base de loisirs de la Rincerie est à 8 km : baignade, wake park (téléski nautique). A Craon : complexe aquatique avec spa.

Avec une carte de pêche possibilité de se rendre à la rivière l'Usure (300m) ou la Base de loisirs de la Rincerie.

La baignade naturelle (240 m²) est ouverte de mi-avril à mi-octobre (en fonction du temps), non chauffée, profondeur 1.5m à 1.70m, largeur: 15m et longueur 15m. La baignade est partagée avec un 2ème gîte et les invités du propriétaire.

Gîte - Maison écluserie



L'Ecluserie
Ecluse de la Benâtre
53360 ORIGNE
Lat. : 47.9500179 / Lon. : -0.7205498

Nuitée (meublé)	: 65,00 €
Nuitée (meublé)	: 80,00 €
Semaine (meublé)	: 300,00 €

2 chambre(s), 5 personnes(s)

☎ : 06 44 80 98 38

✉ : lecluserie@gmail.com



Une maison écluserie transformé en gîte, ouvert d'octobre à avril !

Un cadre exceptionnel pour des moments hors du temps. Venez profiter de l'écluse durant un week-end ou plus, entre octobre et fin mars. Sur le chemin de halage de la Mayenne (Vélo Francette), au bord de la rivière, vous serez accueilli dans la maison écluserie. Cadre idéal pour une étape, un week-end entre amis, en famille,... se retrouver au calme, au coin du feu et se détendre...

A l'étage, une grande chambre (un lit queen size) et une plus petite (un lit superposé) ainsi qu'une salle de bain.

Au rez-de-chaussée vous trouverez une cuisine avec une plaque induction, un four micro-onde, une machine à café, un lave vaisselle, un évier et un frigo. Dans le salon vous trouverez un poêle à bois, un canapé ainsi qu'un second lit simple.

Vous pouvez réserver pour un prix de 65€ la nuit en semaine, 80€ la nuit le weekend et 300€ la semaine. N'hésitez pas à me contacter pour connaître les disponibilités. 06 44 80 98 38

Le Pêcheur d'étoiles



5, rue du lavoir
53360 ORIGNE
Lat. : 47.952396 / Lon. : -0.72963

Nuitée (meublé)	: 100,00 € à 250,00 €
Semaine (meublé)	: 310,00 € à 480,00 €



2 chambre(s), 4 personne(s) 
☎ : 02 43 67 09 07
✉ : reservation@gites-de-france-mayenne.com
🌐 : <https://www.gites-de-france-mayenne.com/fr/location/locations-gites-origine-le-pecheur-d-etoiles-h53g015551>



Observez les étoiles en Mayenne, gîte tout confort près du halage entre Laval et Château-Gontier

À Origné, charmant petit village de la Mayenne, ce gîte restauré avec goût, offre à ses hôtes un confort exceptionnel. Fonctionnel et spacieux, il permet à chacun de disposer d'un espace au calme, ou de partager des moments. Des instants de détente à passer en intérieur comme en extérieur dans le jardin aménagé.

Mais surtout, savez-vous qu'en Mayenne, le ciel peut être superbe? Philippe, le propriétaire, est passionné d'astronomie et a construit son observatoire privé ! Alors, vous aussi, venez admirer la voute céleste sous la coupole de l'observatoire en sa compagnie pour une soirée découverte du ciel ou d'astrophotographie (option).

Activités - à 800m chemin de halage le long de la Mayenne, pêche, circuit de la Vélo Francette® (de Oustréham à La Rochelle) - Chemins de randonnée au départ d'Origné. Tous commerces et services à Quelaines-Saint-Gault (8 km) et L'Huisserie (9 km).

À ne pas manquer, passez au restaurant-guinguette à l'écluse en saison (750 mètres) -au village l'hiver (70 mètres). Marché hebdomadaire le vendredi

Fanny et Philippe, les propriétaires sauront vous renseigner au mieux pour découvrir le meilleur du territoire.

Les Cabanes d'Origné



Ecluse de la Benâtre
Chemin de la Benâtre
53360 ORIGNE
Lat. : 47.95198 / Lon. : -0.72724

Nuitée (meublé)	: 30,00 €
-----------------	-----------

May'Gourde 53

1 chambre(s), 3 personnes(s)

☎ : 06 44 80 98 38
✉ : lecluserie@gmail.com

Pour une halte à l'abri au bord du chemin de halage, découvrez les cabanes de la Benâtre à Origné.

Pour une halte à l'abri au bord du chemin de halage, découvrez les cabanes municipales de la Benâtre à Origné.

Chaque cabane est isolée (mais non chauffée) et constituée d'un lit superposé (1 lit double en bas, 1 lit simple au dessus), d'une table, de tabourets, d'éclairage, de prises électrique et du wifi publique. Des sanitaires publics (toilettes, douche, lavabo) se trouvent à votre disposition à la maison éclusière juste à côté. Les cabanes se ferment à l'aide d'une clef. Idéal pour une nuit tranquille au bord de l'eau, le long de la Vélo-Francette. Les animaux domestiques ne sont pas acceptés dans les cabanes.

Linge de lit et de toilette :

- forfait 7 € / pers. (couettes, oreillers, draps, serviettes et gants de toilette)

Attention : les cabanes sont nues par défaut : pas de couvertures ou de couettes, celles-ci sont comprises dans l'option uniquement !

Petit déjeuner en option :

- formule panier petit déj : 7 € à base de produits locaux (tisane, café, thé, 2 tranches de pain au levain, beurre, confiture, jus de pomme).

Chauffage d'appoint pour des locations en hiver.

RESTAURATION :

Juste à côté, le bistrot "L'écluserie" est ouvert tous les jours du 17 avril au 30 septembre. Petite épicerie et menus du jour du mercredi au dimanche inclus.

Formule du jour : Menu unique (plat - dessert 15€ la semaine et 20€ le week-end), réservation recommandée ! et fortement recommandée le week-end !!

Tous les jours de la semaine : planches, tartines, grignotages (à partir de 7€).

Contactez L'Écluserie : 09 55 95 02 47, lecluserie@gmail.com

Gîte de la Cormerie



360 route du haut Breil
La Cormerie
53400 POMMERIEUX
Lat. : 47.8481629 / Lon. : -0.8848727

Semaine (meublé)	: 800,00 € à 990,00 €
------------------	-----------------------

4 chambre(s), 12 personnes(s)

☎ : 06 71 52 61 83
✉ : lamy.claire10@gmail.com
🌐 : <http://gitedelacormerie-mayenne.jimdo.com/>

Le gîte de La Cormerie à Pommerieux peut accueillir de 8 à 12 personnes.

Offrez-vous un moment de détente dans la campagne du Pays de Craon. Le Gîte de La Cormerie est situé sur un terrain clos arboré au cœur d'une exploitation agricole en activité. Séjour avec cheminée, 4 chambres, piscine chauffée en intérieur, dépendance aménagée en espace détente. A proximité : voie verte, hippodrome de Craon, plan d'eau du mûrier.

Gîte la Musse - Le Grand Gîte



La Musse
53400 POMMERIEUX
Lat. : 47.8187087 / Lon. : -0.9327040

Week-end (meublé) : 500,00 € à 600,00 €

5 chambre(s), 12 personnes(s)

☎ : 09 66 96 18 46

☎ : 06 47 12 06 12

Belle longère confortable située en pleine campagne à proximité de Craon, célèbre pour ses courses hippiques. Point de départ idéal pour randonner. Accueil de chevaux possible.

Nicole et Roland vous accueilleront dans ce gîte chaleureux au coeur de la campagne du Pays de Craon (3km de CRAON - proche hippodrome). Chacun y trouvera son bonheur : au pied de sentier de randonnée avec possibilité d'accueil chevaux (paddocks à disposition), à vélo et pour pour les plus petits, de bons moments à partager avec le trampoline!!! Belle longère avec une salle à manger/salon, cuisine ouverte, 2 wc, 2 salles de bain : ce gîte offre la possibilité d'accueillir 11 personnes dans un très beau cadre. Votre espace nuit se décompose de la manière suivante : 4 chambres au rez-de-chaussée (3 chambres avec lit pour deux pers et 1 chambre avec lit pour 1 pers), à l'étage, 1 chambre pour deux personnes. Vous y séjournerez au calme et passerez des moments conviviaux sous le saule pleureur.

La Chouette Cabane



La basse bergerie
53400 POMMERIEUX
Lat. : 47.825349 / Lon. : -0.9200369

1 chbre 1 nuit 2 pers ptit dej : 105,00 € à 155,00 €
(chambres d'hôtes)

3 chambre(s), 9 personne(s)

☎ : 09 52 73 14 58

☎ : 06 32 68 03 60

✉ : contact@chouettecabane.fr

🌐 : <http://www.chouettecabane.fr>



May'Gourde 53,



Les Chouettes Cabanes de la Basse Bergerie vous accueillent à Pommerieux pour un séjour original et cocooning au plus près de la nature ! La Basse Bergerie, est un domaine de 25 hectares de nature arborée situé autour d'un étang naturel. Nous avons profité de ce magnifique cadre pour vous proposer des cabanes insolites dans les arbres afin de vous permettre de réaliser votre rêve d'enfant, vivre et dormir dans les arbres. Et pour ceux qui auraient le vertige, une roulotte est également disponible à la location.

Sur réservation, la Chouette Cabane vous propose différentes formules de dîners avec des produits locaux de qualité et de saison. Découvrez les Paniers Gourmet (15 à 25 €) et les menus Petits Cabaneurs (10 €)

[Découvrez le portrait de Gwendolyne Houtin, engagée Slowlydays.](#)

Gîte de l'Epinay



Route de Pommerieux
Amboigné
53200 PREE-D'ANJOU
Lat. : 47.8120817 / Lon. : -0.8312824

Week-end (meublé) : 600,00 €
Nuitée (meublé) : 370,00 €

1 chambre(s), 2 personnes(s)

☎ : 02 43 07 34 53

☎ : 06 01 18 10 96

✉ : chevalier.lepinay@orange.fr

🌐 : <http://www.lepinay-reception.fr/>

L'Epinay à Amboigné, gîte pour 2 personnes.

Dans la campagne mayennaise, à 15 minutes de Château-Gontier, l'Epinay vous accueille.

Cette chambre se situe dans notre salle de réception. Vous avez une cuisine à disposition toute équipée et une grande salle. Vous pouvez profiter de l'extérieur en toute tranquillité.

Ce logement se situe à 10Km de Château-Gontier, de Craon et de Segré en Anjou. La voie verte est à 4Km de notre logement.

Le Gîte du Moulin, 6 pers



Le Moulin de Margue
Laigné
53200 PREE-D'ANJOU
Lat. : 47.833408 / Lon. : -0.79469

Nuitée (meublé)	: 270,00 € à 330,00 €
Semaine (meublé)	: 450,00 € à 515,00 €



3 chambre(s), 6 personnes(s)

☎ : 02 43 67 09 07

✉ : reservation@gites-de-france-mayenne.com

🌐 : <https://www.gites-de-france-mayenne.com/fr/location/locations-gites-pree-d-anjou-le-moulin-de-marque-h53g020979>



Gîte à la ferme, campagne dans le Sud Mayenne, 6 pers grand confort, proche Château-Gontier

Le Moulin de Margué, c'est la campagne, un grand jardin et une maison confortable été comme hiver. Tout est bien pensé : un espace de vie avec cuisine aménagée et salle à manger au rez-de-chaussée, plusieurs accès au jardin; au 1er une suite -chambre et salle d'eau privative, salon avec bureau, wc indépendant; au 2e, 2 chambres et une salle d'eau avec douche, double vasque, et wc indépendants.

Sous le préau, vous pourrez déjeuner dehors en toute saison, ou jouer au ping-pong, au mölkky, à la pétanque...

Possibilité de pêche loisir dans la douve du moulin : cannes à pêche à disposition.

Pour ajouter à la quiétude des lieux, les moutons des propriétaires paissent dans les champs alentours. Car vous êtes sur une exploitation d'élevage de mouton et de culture de patate douce. Peut-être assisterez-vous à la naissance des agneaux entre décembre et avril, et gusterez-vous aux patates douces entre novembre et mars ?

Prée d'Anjou est située entre Craon et Château-Gontier, deux villes disposant de tous les commerces, des équipements sportifs et culturels. Ainsi, dans chacune des villes un espace aquatique avec piscines et spa..., des musées, et pour Château-Gontier le Refuge de l'Arche, grand site animalier de la Mayenne, le port de plaisance Canotika -location de bateaux, vélos électriques ou musculaires, à la demi-journée ou la journée pour profiter de la rivière la Mayenne et son chemin de halage, primé parmi les meilleures véloroutes de France (la VéloFrancette, de Oustréam à la Rochelle).

Ne manquez pas non plus le Musée Robert Tatin à Cossé-le-Vivien, un musée à ciel ouvert avec des statues monumentales. Une visite très exotique !

A moins d'une heure en voiture, découvrez Angers : sa forteresse médiévale, la tapisserie de l'Apocalypse, le parc Terra Botanica, parc unique en Europe sur le thème de la botanique pour revivre l'épopée des explorateurs qui ont ramené des essences rares, animations pour tous.

Séjours professionnels : idéal 3 pers, maximum 4 adultes. Le gîte est à entretenir et à remettre rangé à la fin du séjour (dans le cas contraire, la garantie ménage de 80€ sera retenue).

Chambre d'hôte l'Eden de la Source



La Grande Barre
53800 RENAZE
Lat. : 47.77359 / Lon. : -0.99731

1 chbre 1 nuit 2 pers ptit dej (chambres d'hôtes)	: 62,00 €
--	-----------

1 chambre(s), 2 personnes(s)

☎ : 06 71 03 59 85

✉ : mouchon-dr@hotmail.fr

Bienvenue à L'Eden de la Source, chambre d'hôtes pour deux personnes à Renazé.

Aux marches de la Bretagne et de la Normandie, la belle chambre, plein pied, indépendante et rénovée avec soin, sera un endroit idéal pour vous reposer et vous ressourcer. Son équipement : douche, WC, frigo, petit coin café. Volets de fenêtre et porte d'entrée. Accès terrasse extérieure et parking privé dans un espace clos. Wifi et vélos à disposition. Vous pourrez vous promener dans un grand jardin composé d'essences végétales exceptionnelles, dont chênes centenaires, épicéas, séquoia géant et roseraie avec bancs et terrasses.

Gîte du Chéran



n°23 la Repenelais
RENAZE
53800 RENAZE
Lat. : 47.787731 / Lon. : -1.011947

Nuitée (meublé)	: 200,00 € à 230,00 €
Semaine (meublé)	: 280,00 € à 400,00 €



3 chambre(s), 8 personnes(s) ★★☆☆

☎ : 02 43 67 09 07

✉ : reservation@gites-de-france-mayenne.com

🌐 : <https://www.gites-de-france-mayenne.com/fr/location/locations-gites-renaze-gite-du-cheran-h53q010859>



Gîte du Chéran

Au pays de l'ardoise, séjournez dans cette ravissante maison de mineur, entièrement restaurée avec de grandes pièces. Elle dispose de 2 jardins clos de chaque côté, avec terrasse et portique enfant.

En rez-de-chaussée, vous disposez d'une cuisine aménagée, d'un salon et d'une salle à manger, ainsi que d'une salle de bain et douche et d'un wc indépendant. A l'étage, 3 chambres, 2 avec 1 lit en 140*190 et une 3e chambre de 22m² avec 1 lit 140*190, 1 lit 90*190 et un lit de coin 120*180.

Une salle d'eau et un wc indépendant. Un espace enfant. Équipement bébé complet dans le gîte. Lits faits inclus.

Pour vos sorties, la base de loisirs de la Rincerie, à 13km, offre un beau plan d'eau avec baignade, canoë, wake-parc, swin golf, pêche, randonnée. A Renazé, 3.5km du gîte, tous les commerces, départ de randonnée, voie verte pour vélo et randonneur. Ne manquez pas le musée de l'ardoise. Pêche en rivière, sur le Chéran et l'Oudon et étang à proximité.

A Craon, 12km, complexe aquatique avec piscine, toboggan extérieurs, spa et sauna; hippodrome, équitation, château XIXe avec son parc.

Un peu plus loin, 24km, Château-Gontier-sur-Mayenne, connu pour le Refuge de l'arche, parc animalier, son port de plaisance (location bateaux, vélo...) et ses jardins, ville d'origine des villes et villages fleuris de France.

Séjour professionnels: 5 personnes - Ménage obligatoire 1 forfait 80€ par séjour de 1 à 14 nuitées - Chauffage sur relevé de compteur, provision de 20€ à régler au moment de la réservation du 1/11 au 31/3, remboursement du trop perçu selon compteur.

Séjour week-end : du vendredi 16h au dimanche 16h

Séjour à partir de 3 nuitées : arrivée 16h - départ 10h.

Les Chambres de l'Aubinière



43 Rue du Maréchal Leclerc
53800 RENAZE
Lat. : 47.79702 / Lon. : -1.055945

1 chbre 1 nuit 1 prs ptit dej (chambres d'hôtes)	: 49,00 €
1 chbre 1 nuit 2 pers ptit dej (chambres d'hôtes)	: 54,00 €



2 chambre(s), 4 personne(s)

☎ : 02 43 67 09 07

✉ : reservation@gites-de-france-mayenne.com

🌐 : <https://www.gites-de-france-mayenne.com/fr/location/chambres-hotes-renaze-les-chambres-de-l-aubiniere-h53h016634>



A 8 min de Craon, dans le Sud Mayenne, Accueil vélo, Espace de COWORKING

Vous recherchez un établissement original avec un accueil "Comme à la maison" ! Séjournez à l'Aubinière !

Corinne vous accueillera de façon attentionnée, et aura plaisir à vous offrir des chambres spacieuses et confortables dans une maison angevine de 1860, à deux pas du musée de l'Ardoise.

Accueil Vélo, à proximité de la voie verte Renazé / Laval. Parc fermé et garage à disposition. Prêt de vélo possible.

Télétravail : bureau et fauteuil dans les chambres. Grande pièce bibliothèque avec salon TV et espace repas à disposition avec WIFI, cafetière, frigidaire, micro-onde, bouilloire, TV connectée, prises RJ45, téléphone sans fil, box Internet FIBRE BBOX. Couverture 4G Bouygues. Cette pièce peut être disponible à la journée sans obligation de nuitées. Tarifs sur demande.

Le Logis de la Maisonneuve



Le Logis de Maisonneuve
53170 RUILLE-FROID-FONDS
Lat. : 47.904625 / Lon. : -0.664092

3 chambre(s), 6 personne(s) ★★★★★
☎ : 02 43 67 09 07
✉ : reservation@gites-de-france-mayenne.com
🌐 : <https://www.gites-de-france-mayenne.com/fr/location/locations-gites-ruille-froid-fonds-le-logis-de-maisonneuve-h53g010860>

Nuitée (meublé)	: 290,00 € à 450,00 €
Semaine (meublé)	: 300,00 € à 450,00 €



Le calme de la campagne pour cette longère 6 personnes en Mayenne, entre Château-Gontier et Laval. Besoin d'espace et de nature... le Logis de Maisonneuve est une vaste maison de campagne de 152m², située dans l'enceinte d'un logis 18^e siècle. La maison est très spacieuse, composée d'un salon avec une grande cheminée (35m²), une salle à manger (30m²), une cuisine équipée et 3 grandes chambres de 12 à 20m² dont une suite avec sa salle d'eau et wc privatifs. Une salle d'eau (RDC), 1 salle de bain (1er) et 2 wc complémentaires. L'escalier menant à l'étage est large et confortable. De part et d'autre de la maison, 2 terrasses avec mobilier de jardin, barbecue au charbon. Tout autour, un parc arboré et un petit plan d'eau sécurisé pour vous offrir calme et sérénité. Les enfants pourront profiter du trampoline et du portique, ainsi que des jeux de ping-pong, de raquettes et de Möllky notamment. A partir du gîte, vous pouvez partir en promenade et rejoindre les sentiers pédestres de la commune. La rivière la Mayenne et son chemin de halage à quelques mètres, vous offriront de belles sorties nature. Vous pouvez passer votre séjour sans jamais vous lasser de ces grands espaces à découvrir. Envie de musée, de zoo, d'espace aquatique, tout cela est proposé à Château-Gontier (10 km). De même, il est possible de louer un bateau ou des vélos et profiter de la rivière la Mayenne. Pour les commerces, Villiers-Charlemagne dispose d'une boulangerie, une boucherie-charcuterie et un restaurant (++) à 2km d'ici.

Logis de la Tour Saint Michel



BELLEBRANCHE
53290 SAINT-BRICE
Lat. : 47.878255 / Lon. : -0.441011

2 chambre(s), 4 personnes(s)
☎ : 02 43 12 25 92
✉ : claudine.dison@gmail.com
🌐 : <http://www.toursaintmichel.fr>

Semaine (meublé)	: 1300,00 €
------------------	-------------

Découvrez ce superbe gîte de caractère et de charme, complètement atypique dans une tour du XII^e de l'ancienne Abbaye cistercienne de Bellebranche à Saint Brice. Prix coup de coeur 2015 du plus beau gîte de France. Le Logis de la Tour médiévale St-Michel daté du XII^e s., et remanié au XV^e ème, est l'un des bâtiments de l'ancienne abbaye cistercienne de Bellebranche fondée en 1152. Situé sur la commune de St-Brice (Sud Mayenne), le site de Bellebranche offre un cadre de vie prestigieux dans un paysage entouré d'étangs. Récemment restaurée, en mettant en valeur l'architecture cistercienne, la Tour St-Michel est un îlot de sérénité. Leurs propriétaires qui par leur métier sont de grands voyageurs, ont tenté de reproduire un art de vivre chaleureux dans un décor confortable. Le bâtiment s'organise sur 3 niveaux autour de l'escalier d'origine. Un living avec cheminée XV^e. Une cuisine contemporaine. Au 1^{er} étage, 1 ch. (1lit double) avec salle de bain, wc

Chalets du Village Nature



1 ROUTE DE LONGUEFUYE
53170 SAINT-CHARLES-LA-FORET
Lat. : 47.9160349 / Lon. : -0.5634929

, 6 personne(s)
☎ : 02 43 98 44 17
✉ : mairie.st-charles-la-foret@wanadoo.fr
🌐 : <http://www.village-vacances-nature.com/location-bungalows-mayenne/>

Nuitée (meublé)	: 70,00 € à 85,00 €
Semaine (meublé)	: 180,00 € à 295,00 €
Mid-week (meublés)	: 125,00 € à 190,00 €

Le village nature (12 chalets sur un terrain arboré à 500m du village et 8 chalets dans un bois à 1,5 kilomètres du village) de Saint-Charles-la-Forêt, village vacances idéal pour renouer avec les plaisirs des vacances familiales.

Un week-end, quelques jours, une semaine, pour vos vacances à la campagne, le Village Vacances et Nature de Saint-Charles-la-Forêt est le lieu idéal pour passer de bons moments en groupe, se ressourcer entre amis, se changer les idées en famille. A proximité: piscine découverte chauffée en juillet et août, pêche, tennis, randonnées...

2 sites d'hébergement bien distincts :
8 bungalows sous bois & 12 bungalows en plaine

Chaque chalet d'une surface habitable de 40 m² est prévu pour 4 à 6 personnes. Vous pourrez profiter des espaces de verdure entre chaque chalet tout en préservant votre intimité grâce aux haies bocagères.

Installation de la wifi sur le site de l'amicale (payante en fonction de la durée).

Un chalet est accessible aux personnes handicapées (à demander à la réservation).

Baraque de Bric et de Broc



Les Croix Vertes
53290 SAINT-DENIS-D'ANJOU
Lat. : 47.77678 / Lon. : -0.41586

1 chambre 1 nuit 2 pers petit dej : 35,00 €
(chambres d'hôtes)

1 chambre(s), 4 personnes(s)

☎ : 06 87 21 13 02

✉ : chalopin@netcourrier.com

Faire un break dans notre petite baraque de bric et de broc !

De passage à Saint Denis d'Anjou ou ses alentours...!

Arrêtez vous faire un Break dans notre Baraque de Brics et de Brocs!

Prenez le temps de découvrir notre commune aux trois clochers, cité médiévale classée petite cité de caractère.

Nous vous accueillons en toute simplicité dans notre baraque équipée et meublée grâce au recyclage et aux dons.

Vous y trouverez le confort nécessaire:

- Un lit de 160/200 cm et un clic clac de 130/190 cm.

Les draps ne sont pas fournis (service tarifé 15 euros le jeu de draps)

- Un coin repas avec frigo, vaisselle, micro ondes, grill pain, cafetière, bouilloire.

- Séparé pas un rideau, une salle d'eau avec douche, un lavabo et des toilettes sèches.

Ici pas d'écran, pas de wi-fi!

Nous mettons à votre disposition de la musique, des livres, des jeux de société, des bâtons de marche.

Profitez de nos circuits de randonnées pour vous ressourcer en observant notre faune et notre flore.

Prenez le temps de découvrir notre église du XII siècle, la maison canoniale et nos halles du XVI siècle, la maison Langlais et la maison du roi René.

Notre office du tourisme vous accueillera avec plaisir pour vous guider dans la visite de notre cité et de ses alentours (Angers, Château Gontier, Sablé sur Sarthe, le Mans...)

Au passage, profitez en pour vous offrir une bouteille de notre cru Dyonisien!

Si vous souhaitez rester 2 jours consécutifs ou plus, bénéficiez d'un espace sur notre terrain pour vous détendre et déjeuner à l'extérieur.

Heure d'arrivée: à partir de 17h30

Heure de départ : 11h00 au plus tard

N'hésitez pas à nous contacter pour plus d'informations.

Au plaisir de vous recevoir.

Chez Valentin



La Véquerie
53290 SAINT-DENIS-D'ANJOU
Lat. : 47.793282 / Lon. : -0.388488

Nuitée (meublé) : 500,00 € à 700,00 €
Semaine (meublé) : 750,00 € à 850,00 €

4 chambre(s), 9 personnes(s)

☎ : 02 43 67 09 07

✉ : reservation@gites-de-france-mayenne.com

🌐 : <https://www.gites-de-france-mayenne.com/fr/location/location-gite-saint-denis-danjou-la-turpinriere-h53q029363>



Gîte 9 personnes pour séjour découverte à la campagne, visitez le zoo de la Flèche

Une maison de campagne pleine de charme à 5km de la Petite cité de caractère de Saint Denis d'Anjou. Vaste séjour lumineux avec une vue plongeante sur la nature, 4 chambres et 2 salles d'eau. Cuisine équipée, matériel bébé complet et nombreux jeux intérieurs et extérieurs, un terrain de pétanque sous le chêne... il ne reste plus qu'à poser son sac !

Saint Denis d'Anjou offre tous les commerces de proximité et nombreuses manifestations autour du patrimoine.

Tous services, restaurant et commerces à Sablé sur Sarthe (9km).

Base de loisirs à Morannes sur Sarthe (10km) : kayak, paddle, course d'orientation, parcours nature, rosalias et vélos,...

Ne manquez pas le zoo de la Flèche à 40km, ouvert toute l'année.

Situation intéressante pour découvrir le Sud Mayenne avec les sites emblématiques de Château-Gontier, Craon ou Cossé le Vivien et son musée Robert Tatin. Découvrez également la ville d'Angers à 50 min en voiture.

Le gîte est à proximité de la ferme des propriétaires et de leurs animaux : vaches, chevaux et ...Valentin, l'âne vedette du site. Possibilité de visiter la ferme sur demande.

Sur place, possibilité de pêche dans l'étang privé de 3 000m², situé à 200 mètres du gîte. No kill. Carpes, gardons, brochets... Également la rivière en bordure de la propriété : avec carte de pêche fédérale.

La Cabane au fond du Jardin



4 Lieu-dit Les Croix Vertes
53290 SAINT-DENIS-D'ANJOU
Lat. : 47.77684 / Lon. : -0.41559

1 chbre 1 nuit 1 prs ptit dej (chambres d'hôtes)	: 25,00 €
---	-----------

1 chambre(s), 2 personnes(s)

☎ : 06 87 21 13 02

✉ : chalopin@netcourrier.com

Faire un break dans une petite baraque de brique et de broc !

Découvrez Saint-Denis-d'Anjou, petite cité de caractère et posez vous dans une chambre équipée d'un lit de 140/190 (draps sur demande-tarifé 15€).

Une boisson chaude offerte pour un bon réveil. Ni écran, ni wi-fi! Mais radio, livres, jeux. Ressourcez vous à travers notre nature, notre architecture. Offrez vous une bouteille de notre cru Dyonisien !

Dans la Cabane au Fond du Jardin vous trouverez un espace avec un évier pour vous rafraîchir et des toilettes sèches.

A l'ombre des Poiriers



2, Rue du Lavoir
53170 SAINT-DENIS-DU-MAINE
Lat. : 47.96595 / Lon. : -0.526879

Nuitée (meublé)	: 195,00 € à 300,00 €
Semaine (meublé)	: 330,00 € à 440,00 €



3 chambre(s), 5 personne(s) ★

☎ : 02 43 67 09 07

✉ : reservation@gites-de-france-mayenne.com

🌐 : <https://www.gites-de-france-mayenne.com/fr/location/locations-gites-saint-denis-du-maine-a-l-ombre-des-poiriers-h53g010885>



Gîte cosy, à 5 min de la base de loisirs de la Chesnaie, entre Laval et Sablé sur Sarthe

Cadre accueillant, authentique, décoré avec soin et paysagé.

Salon-salle à manger (39m²) avec poêle, espace jeux pour enfants et jardin à l'anglaise. Situé entre l'église XI^e siècle classée et le château XIX^e siècle, vous accédez à pied à la base de loisirs avec plan d'eau, au multi-golf et aux circuits de randonnée.

Pour vous assurer une bonne détente, nous portons une grande attention à la qualité de nos matelas et sommiers, ainsi que de l'orientation des lits dont les têtes sont au nord et à l'est.

Accueil avec pain bio et jus de pommes local. Conseils personnalisés pour vos sorties. Si cela vous intéresse : initiation au jardin d'ornement, jardin potager et à l'alimentation vivante (kéfir, graines germées).

Vos activités ? Nous vous recommandons nos meilleures adresses de producteurs (laine mohair, fromage, pain, légumes...), de restaurants à petit et grand prix, et nos coups de cœur : jardin de la Pèlerine, Refuge de l'arche, château des Arcis, balade à vélo sur le chemin de hallage, journée bateau à pédale (ou électrique) sur la Mayenne, musée Tatin, site romain d'Entrammes, oratoire de Saint Cénére à Saulges... Au gîte : nos circuits rando pédestre ou à vélo, les cartes IGN et topoguides. De quoi rendre votre séjour très agréable!

Chalets de la Chesnaie



Base de Loisirs
53170 SAINT-DENIS-DU-MAINE
Lat. : 47.9664062 / Lon. : -0.5322222

Semaine (meublé)	: 260,00 € à 380,00 €
Week-end (meublé)	: 130,00 € à 170,00 €
Mid-week (meublés)	: 190,00 € à 270,00 €
Nuitée (meublé)	: 85,00 € à 95,00 €



2 chambre(s), 6 personne(s)

☎ : 02 43 98 48 08

✉ : lachesnaie@paysmeslaygrez.fr

🌐 : <http://www.camping-lachesnaie.fr/>



En cours de labellisation

Découvrez les chalets du camping de la Chesnaie et profitez d'un séjour au calme sur les bords d'un plan d'eau de 11 hectares.

Vacances au vert sur la base de loisirs de la Chesnaie : un plan d'eau de 11 hectares, de multiples activités, sports nautiques en tête, pêche aux carnassiers et aux poissons blancs et des chalets tous confort : 8 sur le camping. Hors saison, profitez du calme de la campagne et du plan d'eau dans cet écrin de verdure. Balades à pieds ou à vélo, visite du patrimoine local. Tout invite à la douceur. Pour les passionnés de pêche, le plan d'eau de 11ha, à 100m des chalets, est réputé pour le poisson blanc et le carnassier.

Mobilhomes de la Chesnaie



Base de Loisirs
53170 SAINT-DENIS-DU-MAINE
Lat. : 47.9664062 / Lon. : -0.5322222

Semaine (meublé)	: 299,00 € à 430,00 €
Week-end (meublé)	: 150,00 € à 200,00 €
Mid-week (meublés)	: 200,00 € à 300,00 €
Nuitée (meublé)	: 100,00 € à 115,00 €



23 chambre(s), 62 personne(s)

☎ : 02 43 98 48 08

✉ : lachesnaie@paysmeslaygrez.fr

🌐 : <http://www.paysmeslaygrez.fr/tourisme>



En cours de labellisation

Découvrez les mobilhomes du camping de la Chesnaie et profitez d'un séjour au calme sur les bords d'un plan d'eau de 11 hectares.

Vacances au vert sur la base de loisirs de la Chesnaie : un plan d'eau de 11 hectares, de multiples activités, sports nautiques en tête, pêche aux carnassiers et aux poissons blancs et 8 mobilhomes tout confort au sein du camping. Un mobilhome est accessible pour les personnes atteintes d'un handicap.

Hors saison, profitez du calme de la campagne et du plan d'eau dans cet écrin de verdure. Balades à pieds ou à vélo, visite du patrimoine local, tout invite à la douceur.

Pour les passionnés de pêche, le plan d'eau de 11ha, se trouve à seulement 10m des mobilhomes, il est réputé pour le poisson blanc et le carnassier.

Gîte la Bohillière



La Bohillière
53800 SAINT-MARTIN-DU-LIMET
Lat. : 47.8234069 / Lon. : -1.0149537

Semaine (meublé)	: 700,00 €
Week-end (meublé)	: 120,00 €

3 chambre(s), 6 personne(s) ★

☎ : 06 19 58 34 95

✉ : philippe.deroquefeuil@wanadoo.fr

Gîte pour 6 personnes entièrement rénové dans une longère en pierre, cadre très calme, joliment arboré et fleuri.

Idéalement situé à 4,5 Km de la Ville de Craon (commerces et services), sur l'axe Craon/Châteaubriant, ce gîte 6 personnes vous accueille, au calme, dans son écrin de verdure et de fleurs : longère rénovée comprenant 3 chambres de 2 personnes, 2 salles de bain, cheminée avec insert, magnifique terrain arboré, pour des week-ends de détente en famille ou entre amis. A 500 mètres de la route et près d'une ferme d'élevage de laitières bio (100 mètres). Repos et tranquillité assurés.

Beau et grand SuperU plus carburants à 5 minutes, un resto très sympa et tarif "cool" (menu à 12,20 euros) chez LUDO à St Martin à 2 minutes. Courses de Craon à 10 minutes, Courses et Mondial du Lion d'Angers à 30 Kms.

Gîte non fumeur.

Possibilité de fourniture de linge, de draps, serviettes et gants de toilette, à la demande. Supplément de 25 euros. Possibilité de nettoyage. Supplément de 25 euros.

Gîte - La Maison de Nanny



39, rue de Bretagne
53540 SAINT-POIX
Lat. : 47.9658415 / Lon. : -1.0484496

Semaine (meublé)	: 300,00 € à 700,00 €
------------------	-----------------------

5 chambre(s), 10 personne(s)

☎ : 06 77 28 21 50

✉ : solier.ch61@gmail.com

La Maison de Nanny, gîte de 3 chambres d'une capacité de 7 à 9 personnes.

Aux portes de la Bretagne et de l'Anjou, à environ 25 km de Laval, Vitry et Château-Gontier, ce gîte mitoyen entièrement restauré vous offre tout le calme d'un séjour dans un petit village mayennais. Accès et terrain privatifs. Bibliothèque, espace de jeux (jeux de société...), salon de jardin, barbecue, terrain de boule... Pêche et baignade à proximité. Possibilité de vélos.



1120 Route de la Chapelle Craonnaise
Lieu-dit du Grand Boulay
53360 SIMPLE
Lat. : 47.8913120 / Lon. : -0.8689210

1 chbre 1 nuit 2 pers ptit dej (chambres d'hôtes)	: 90,00 €
1 chbre 1 nuit 2 pers ptit dej (chambres d'hôtes)	: 110,00 €
1 chbre 1 nuit 2 pers ptit dej (chambres d'hôtes)	: 130,00 €

3 chambre(s), 2 personnes(s)

☎ : 06.18.44.25.05

✉ : cedric.grunenwald@gmail.com



<https://cedricgrunenwald.wixsite.com/au-bout-du-chemin>



Cédric et sa famille vous accueillent pour une escapade, un week-end, un séjour paisible et relaxant en Mayenne !

Vous êtes à la recherche d'un endroit paisible et charmant où passer un séjour relaxant à la campagne ?

â€
Ne cherchez plus, notre chambre et table d'hôtes est l'endroit idéal pour vous.

Située au cœur de la nature, notre maison d'hôtes offre un cadre pittoresque et tranquille, loin du tumulte de la ville. Vous pourrez vous ressourcer en admirant les magnifiques paysages environnants, en vous promenant dans notre jardin et en respirant l'air pur de la campagne. Aux beaux jours, vous pourrez également profiter de la piscine.

Les 3 chambres sont situées dans un corps de ferme rénové qui a gardé son caractère authentique.

2 chambres disposent d'un espace commun cuisine, salon, salle à manger au rez-de-chaussée.

C'est ici que les repas vous seront servis par Cédric si vous choisissez la table d'hôtes.

La 3ème chambre est indépendante et dispose de son propre espace cuisine.

Chambre coté jardin :

- 16 m² de chaleur et de confort.
- Un lit double de taille 160
- Une salle de bain avec douche et WC

Chambre coté mare :

- Un lit de 160 cm
- Une banquette convertible pour 1 personne ou 1 enfant (100cm)
- Une salle de bain avec douche et WC
- Cette chambre de 22 m² est un petit écrin de douceur

Chambre entre mare & jardin :

Avec son entrée indépendante, le studio en mezzanine est composé

- d'une cuisine-salle à manger
- d'un canapé pouvant servir de lit d'appoint pour 1 adulte ou 2 enfants au rez-de-chaussée
- Un escalier de type échelle de meunier mène à une chambre composée d'un lit de 160 cm, d'une baignoire et de WC

Le petit déjeuner est inclus dans le tarif des chambres.

La table d'hôtes proposée le soir est en supplément et sur réservation (idéalement 48 h à l'avance)

Un lit parapluie est disponible gratuitement sur demande.

La possibilité de louer l'intégralité de la maison (jusqu'à 7 couchages adultes) en toute autonomie vous est offerte (nous consulter pour les périodes et tarifs)

La table d'hôtes :

La table d'hôtes (entrée/plat/dessert) est proposée uniquement le soir au tarif de 30 euros par personne hors boissons.

Une sélection de boissons avec ou sans alcool est disponible en supplément.

En cas de régime alimentaire particulier, n'hésitez pas à le signaler au moment de la réservation.

Le Cottage Seguin



13, Rue Pierre-Jean Chapron
53340 VAL-DU-MAINE
Lat. : 47.943401 / Lon. : -0.363408

Nuitée (meublé)	: 145,00 €
Semaine (meublé)	: 580,00 €



2 chambre(s), 4 personnes(s)

☎ : 06 80 98 37 52

✉ : lecottagesequin@gmail.com

🌐 : https://www.gites.fr/gites_le-cottage-seguin_epineux-le-seguin_100587.htmneux-



Gîte grand confort entre les vallées de la Sarthe et de la Mayenne, idéal pour un séjour de découverte de la Sarthe et de la Mayenne. Le Cottage Seguin, situé entre les vallées de la Sarthe et de la Mayenne, est un point de départ idéal pour découvrir les cités de Sainte Suzanne, Saulges, Asnière-sur-Vègre ou encore Solesmes.

Le Cottage Seguin, c'est aussi un gîte au grand confort avec une décoration soignée. Tout est bien pensé pour vous permettre de passer un séjour agréable, ressourçant. Les pièces sont lumineuses, la véranda permet de profiter de l'extérieur en toute saison. Vous disposez d'un grand jardin avec des arbres fruitiers (cerisier, poirier, noisetier...) et d'un coin repas sous préau.

Seul ou en couples, les 2 chambres ont chacune une salle d'eau.

La prestation est complète, linge fournis charges incluses seul le ménage est en option (45€).

Les commerces les plus proches sont à Ballé à 5km (boulangerie, supérette et restaurant). Une épicerie avec des produits locaux "Chez Alice" se trouve à 9km. Le vendredi, ferme crémière BIO à 4km et Séquoia, pâtes et farine à Epineux. Tous commerces et services à Sablé sur Sarthe (12km).

Les propriétaires vous guideront pour vos sorties en fonction de vos goûts : culture, patrimoine, randonnées... Découvrez les événements culturels du Château de Linière et visitez le célèbre zoo de la Flèche (30 min). A 4km la vallée des grottes de Saulges site Natura 2000. musée et visites de grottes. site d'escalade très prisé

Séjour week-end : arrivée 16h30, départ 11h

Séjour à partir de 2 nuitées : arrivée 16h 30 et départ 11h

Gîte la Carpe aux Antoudières



LES ANTOUDIÈRES
53170 VILLIERS-CHARLEMAGNE
Lat. : 47.9114224 / Lon. : -0.6928589

Semaine (meublé)	: 450,00 € à 605,00 €
Week-end (meublé)	: 210,00 € à 385,00 €

4 chambre(s), 8 personne(s)

☎ : 02 43 07 79 31

☎ : 06 36 77 83 04

✉ : jean-christophe.fracapane@orange.fr

🌐 : <http://antoudieres.e-monsite.com/>

Amis pêcheurs, venez découvrir ce site magnifique dédié à notre passion la pêche !

Le gîte de la Carpe aux Antoudières se situe à Villiers Charlemagne, commune de la Mayenne, sur une propriété boisée de 6ha à 20km de Laval et 10km de Château Gontier.

Ce gîte d'une surface habitable de 140 m2, avec ses 4 chambres et son espace bureau (avec clic-clac) peut coucher jusqu'à 8 personnes.

Il est entièrement équipé : cuisine aménagée, machine à laver, lave-vaisselle, réfrigérateur-congélateur, micro onde, table et fer à repasser, équipement bébé, TV, cafetière, grille pain, bouilloire, salon de jardin, barbecue...

Vous trouverez également une pièce spécialement conçue pour les pêcheurs : réfrigérateur pour les appâts, évier pour le poisson, préparer ses bas de ligne, ses leurres...

Le gîte dispose d'un parking, d'un préau et d'un terrain privatif ombragé de 600m2.

Chauffage : poêle à bois et pompe à chaleur "air-air", pour les pièces de vie et radiateur électrique dans les chambres.

Gîte le Colibri



la Pironnière
53170 VILLIERS-CHARLEMAGNE
Lat. : 47.933043 / Lon. : -0.681275

Nuitée (meublé)	: 50,00 €
-----------------	-----------

1 chambre(s), 2 personnes(s)

☎ : 06 95 04 76 55

✉ : domaine.milleoiseaux@gmail.com

🌐 : <http://www.mille-oiseaux.com>



Tout récemment rénové et remis au goût du jour, cet appartement est situé au 1er étage d'une vieille bâtisse : vous y serez comme dans un cocon. Tout récemment rénové et remis au goût du jour, cet appartement est situé au 1er étage d'une vieille bâtisse : vous y serez comme dans un cocon. Il est tout équipé pour pouvoir y passer un court séjour à la découverte de la Mayenne, ou bien en étape pour la randonnée, le travail, visiter de la famille...

• 1 chambre accueil 2 personnes en 2 lits simples (que l'on peut rapprocher pour en faire un grand lit double)

• 1 clic clac dans le salon peut accueillir 2 personnes supplémentaires.

• La cuisine est équipée d'un réfrigérateur, de plaques gaz, d'un four, d'un four micro-ondes, d'une cafetière/bouilloire/grille-pain. La vaisselle est fournie.

• La salle de bain offre 1 douche, 1 wc et 2 vasques.

Pas d'espaces privatif extérieur pour cet appartement mais vous pourrez accéder au parc

Gîte le Martin Pêcheur



Domaine des Mille oiseaux
53170 VILLIERS-CHARLEMAGNE
Lat. : 47.9328139 / Lon. : -0.6808868

Week-end (meublé) : 110,00 € à 220,00 €

2 chambre(s), 5 personnes(s)

☎ : 06 95 04 76 55

✉ : domaine.milleoiseaux@gmail.com

🌐 : <http://www.mille-oiseaux.com>



Profitez de la nature dans le gîte Martin Pêcheur qui possède un jardin de 200m². Vous pourrez accéder au domaine qui possède deux étang, des enclos avec animaux, et un terrain de pétanque pour passer des moments conviviaux en pleine nature!

Tout récemment rénové, le gîte martin pêcheur accueille famille avec enfants ou amis pour un séjour nature. Au rez de chaussée, salon indépendant, cuisine toute équipée, salle d'eau, wc indépendants. A l'étage (aménagé sous les combles : hauteur sous plafond réduite), 2 chambres : 1 avec 1 lit de 160cm, l'autre avec 1 lit simple et Lits superposés. Jardin clos d'environ 200m² et accès au domaine de 4hectares comprenant 2 étangs, 1 parc arboré avec terrains de pétanque, balançoires et enclos des animaux avec boucs et ânes selon les saisons. A proximité des gîtes de groupe 53G423 et 53G416.

Village Vacances et Pêche de Villiers-Charlemagne



Les Haies
53170 VILLIERS-CHARLEMAGNE
Lat. : 47.9203327 / Lon. : -0.6818390

Semaine (meublé) : 252,00 € à 630,00 €

Nuitée (meublé) : 36,00 € à 90,00 €

24 chambre(s), 81 personnes(s)

☎ : 02 43 07 71 68

☎ : 02 43 07 70 16

✉ : vvp@villiers-charlemagne.fr

🌐 : <http://www.vacancesetpeche.fr/>



, May'Gourde 53

En cours de labellisation

Le Village Vacances et pêche de Villiers-Charlemagne en sud Mayenne est un véritable paradis pour les pêcheurs : 12 chalets tout équipés pour la pratique de votre passion dont un chalet spécialement aménagé pour les personnes à mobilité réduite.

Le paradis du pêcheur, aux dires de ceux qui ont séjourné dans ce village dédié à la pêche. Imaginez : confortablement installé sur la terrasse de votre chalet en bois, vous surplombez un plan d'eau de 7 hectares où vous pêchez la carpe (no-kill) et autres poissons blancs.

Pour varier les plaisirs : la pêche de nuit pour les carpistes, deux autres plans d'eau et la rivière Mayenne toute proche.

En surplomb du village, les campeurs apprécieront les emplacements de 100 m², tous dotés de leurs sanitaires privatifs ainsi que les 4 tentes amazones et les 2 tentes bivouac sur pilotis récemment installées. Nec plus ultra pour le pêcheur : chaque chalet ou emplacement est pourvu d'un local qui est spécialement dédié, avec évier, table de montage, réfrigérateur...

HÔTELLERIE

Hôtel le Cerf

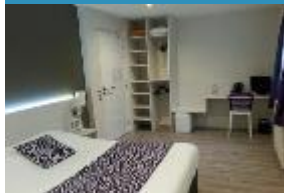

31, rue Garnier
53200 CHATEAU-GONTIER-SUR-MAYENNE
Lat. : 47.8232289 / Lon. : -0.7066899

Chambre single	: 69,00 € à 73,00 €
Chambre double	: 73,00 € à 77,00 €
Soirée étape affaires	: 92,00 € à 123,00 €
Petit-déjeuner / pers	: 4,50 € à 9,50 €



☎ : 02 43 07 25 13

✉ : hotelducerf53200@gmail.com

🌐 : <http://www.hotel-du-cerf-53.com/>



L'Hôtel du Cerf avec ses 21 chambres cosy, sobre et actuelles est un hôtel qui s'adapte à vos demandes au gré de ses possibilités.

Vous recherchez un hôtel pour affaires, pour tourisme ou pour simple loisir ?....

Notre Hôtel est idéalement situé en centre ville sur l'axe Laval/Nantes (N162) près de la rivière la Mayenne, des jardins, de tous les commerces, des restaurants, des bus, des églises, du parc Saint Fiacre, du cinéma, du refuge de l'arche, du couvent des ursulines...

Sur 2 étages, séjournez dans l'une des 21 chambres non fumeur décorées dans un style épuré et moderne.

Les chambres singles, doubles avec quelques lits de 160*200, twins et familiales sont toutes équipées de salle de bain ou douches avec wc, de téléviseurs avec canal+ et bein 1.2.3 et disposent du wifi 6 gratuit.

Notre chambre confort dispose en outre d'un lit de 180 cm et la chambre grand confort d'un coin salon.

Pour bien débuter la journée, le petit-déjeuner sucré-salé vous séduira par sa diversité.

Pour vous détendre un bar moderne est également à votre disposition.

En voiture ou à vélo, vous disposerez pour votre confort d'un parking privé, accessible 24h/24, et d'un espace de rangement pour les vélos.

L'hôtel est accessible aux personnes en situation de handicap.

Réceptifs à vos demandes et disponibles sans interruption du matin au soir ; les propriétaires seront ravis de vous accueillir chaque jour, de manière chaleureuse et personnalisée.

Votre confort, votre bien être et votre satisfaction ne sont pas seulement des mots à la mode... à l'hôtel du cerf, c'est une priorité !

Réservez en direct au 02.43.07.25.13 ou sur notre site www.hotel-du-cerf-53.com pour bénéficier du meilleur tarif garanti et connaître l'ensemble de nos prestations !

Au plaisir de vous accueillir!

Ouverture : tous les soirs.

Tarifs : de 69 à 155 € (de 1 pers à 5 pers)

Petit déjeuner : 9.00 €

Soirée étape de 91 à 123 € avec partenariat "restaurant le 2M"

Hôtel le Clos de l'Orgerie



3, rue de l'Orgerie
Saint-Fort
53200 CHATEAU-GONTIER-SUR-MAYENNE
Lat. : 47.8095230 / Lon. : -0.7071999

Chambre double	: 69,00 € à 109,00 €
Petit-déjeuner / pers	: 9,50 €



☎ : 02 43 70 08 09

☎ : 02 43 70 49 42

✉ : contact@closdelorgerie.fr

🌐 : <http://www.closdelorgerie.fr>

Au cœur du sud Mayenne, le Clos de l'Orgerie vous offre confort et modernité.

L'équipe, souriante et chaleureuse du Clos de l'Orgerie-Inter Hôtel vous accueille dans un hôtel moderne et bien équipé.

A votre écoute, elle s'adapte à votre demande et vous fait passer un agréable séjour dans le sud de la Mayenne à des prix plus que raisonnables.

Pour votre sécurité, l'hôtel met à votre disposition gratuitement un parking privé.

Hôtel le Parc Hôtel & Spa



46 avenue du Marechal Joffre
53200 CHATEAU-GONTIER-SUR-MAYENNE
Lat. : 47.8209344 / Lon. : -0.7081241

Chambre double	: 85,00 €
Petit-déjeuner / pers	: 12,00 €



☎ : 02 43 07 28 41

☎ : 02 43 07 63 79

✉ : contact@parchotel.fr

🌐 : www.parchotel.fr



Mr et Mme Alléard vous offrent un accueil chaleureux et personnalisé dans une demeure de caractère située au cœur de Château-Gontier.

Le lieu idéal pour la détente et le dépaysement au cœur de la ville. Accueil personnalisé dans cet hôtel où les chambres tout confort vous laissent profiter du parc ombragé, de l'espace spa, du tennis et de la piscine chauffée. Ecran LCD, wifi gratuit.

Borne de recharge pour voiture électrique : 5 € le branchement + consommation.

[Découvrez le portrait de Anne-Laure et Olivier Alléard, engagée Slowlydays.](#)

Hôtel restaurant la Grange



30 Avenue Paul

Bigeon

53230 COSSE-LE-VIVIEN

Lat. : 47.95159 / Lon. : -0.90512

Chambre :	
double	55,00 € à 80,00 €

☎ : 02 43 98 81 32

✉ : saspineau.grange@gmail.com



<https://101808.octosite.net/octosite/index.html;jsessionid=5952d1744be3836d64f03a98e4ce>



L'hôtel restaurant se trouve à proximité du musée Robert Tatin et bien d'autre sur l'axe Craon-Laval. L'hôtel est le lieu idéal pour vos séjours. Il est ouvert 7 jours sur 7. Le restaurant est ouvert midi et soir du Lundi au Jeudi uniquement le midi le vendredi et samedi et fermé le dimanche. Bienvenue à l'hôtel, restaurant la Grange situé à Cossé le vivien ouvert toute l'année (sauf congés annuels). Situé à 15 min de Laval, 20 min de Château-gontier, 10 min de Craon et 2 km du musée Robert Tatin.

L'hôtel possède neuf chambres dont deux triples au premier étage, refaite il y a peu de temps et composé toute d'une salle de douches (sauf une avec baignoire). Chambres non fumeurs. Inclus TV/ WIFI.

Soirée étape disponible avec petit déjeuner et repas, restaurant ouvert du lundi au jeudi soir

A très vite pour votre séjour à Cossé le Vivien.

L'équipe de la Grange

Hôtel-restaurant la Creperie du Château



14 Avenue de Champagné

53400 CRAON

Lat. : 47.85191 / Lon. : -0.94704

Chambre double	: 72,00 € à 78,00 €
Petit-déjeuner / pers	: 7,60 €
Soirée étape affaires	: 82,00 € à 87,00 €

☎ : 02 43 06 10 33

✉ : creperieduchateau@orange.fr

🌐 : www.hotel-restaurant-craon.com



Hôtel tout confort situé face au château de Craon. Soirée étape. 24/24.

L'hôtel restaurant se trouve à proximité immédiate du Château de Craon sur l'axe Craon-Laval. L'hôtel est le lieu idéal pour vos séjours. Il est ouvert 7 jours sur 7

Hôtel Restaurant le Camélia



4 rue du calvaire

4, rue du Calvaire

53170 RUILLE-FROID-FONDS

Lat. : 47.9001455 / Lon. : -0.6418016

Chambre double	: 65,00 €
Petit-déjeuner / pers	: 8,00 €

☎ : 02 43 07 71 55

☎ : 06 79 52 63 72

✉ : yannick.gatineau@wanadoo.fr

🌐 : <http://lecamelia.net/>



L'hôtel restaurant le Camélia : 10 chambres à Ruillé Froid Fonds dont 2 chambres handicapées

Hôtel restaurant calme et reposant situé au cœur du village. Cuisine traditionnelle. TV. wifi gratuite. Soirée étape 72€ (chambre + menu du jour + pt déjeuner); 1/2pension : 65€(minimum 2 nuits) ; pension complète: 77€ (minimum 2 nuits) , 2 chambres supplémentaires PMR. L'hôtel est ouvert tous les jours. le restaurant est fermé le vendredi soir et dimanche soir (plateau repas sur réservation).

Parking hôtel. Pour le restaurant du lundi soir au jeudi soir, nous proposons un menu du jour à 14€.

Le Relais de la Calèche



2 Route d'Angers

53290 SAINT-DENIS-D'ANJOU

Lat. : 47.79079 / Lon. : -0.44272

Chambre double	: 65,00 € à 85,00 €
Petit-déjeuner / pers	: 9,50 €

☎ : 02 43 12 89 59

☎ : 06 71 30 35 24

✉ : relaisdelacaleche53@gmail.com

🌐 : <https://le-relais-de-la-caleche.webnode.fr/>

Bienvenue au Relais de la Calèche situé au cœur de Saint-Denis-d'Anjou, Petite Cité de Caractère

Poussez la porte de notre hôtel-restaurant "le Relais de la Calèche" pour une courte pause déjeuner, un dîner, une nuit, avant de profiter d'une grande promenade au cœur de notre petite cité de caractère, faire une pause sur le chemin de vos vacances ou tout simplement pour le plaisir d'être avec nous. En semaine ou le week-end ? peu importe ! vous y trouverez un accueil chaleureux, des chambres confortables, une cuisine goûteuse, généreuse, alliant la tradition, le partage et la convivialité.

Le relais de la Calèche est situé dans le village de Saint-Denis-d'Anjou, Petite Cité de Caractère. L'établissement se situe à 10km de Sablé-sur-Sarthe, entre Le Mans, Angers et Laval.

Hôtel restaurant le Relais



1, rue de l'Oudon
53400 SAINT-QUENTIN-LES-ANGES
Lat. : 47.773233 / Lon. : -0.8864671

Chambre double	: 55,00 € à 80,00 €
Petit-déjeuner / pers	: 8,00 €

☎ : **02 43 06 10 62**
✉ : snc.le-relais@orange.fr
🌐 : <http://lerelais53.fr>

L'hôtel restaurant traiteur Le Relais vous accueille à Saint-Quentin-les-Anges

Accueil chaleureux et cuisine originale, raffinée à base de produits du terroir. Terrasse en été. 24/24

CAMPINGS

Camping Ferme Arc en Ciel

Le camping Ferme Arc en Ciel est un camping bio. Les produits de la ferme sont disponibles sur place. Les produits de la ferme sont disponibles sur place. Les produits de la ferme sont disponibles sur place.



Placé
53170 BAZOUGERS
Lat. : 48.0121602 / Lon. : -0.5617265

Forfait de base (1emplacement, 2 personnes, 1 voiture) / nuit	: 12,00 €
---	-----------

☎ : 02 43 02 30 21
☎ : 07 86 75 38 00
✉ : dekamping@hotmail.fr



Petit camping dans le verger, dans une ferme laitière biologique. Originaires des Pays-Bas, les propriétaires pourront vous faire découvrir et déguster leurs fromages fabriqués et vendus sur place.

Camping à la ferme situé dans une ferme biologique de 70 vaches laitières, fromagerie et fournil. culture, jardin, abeilles, et petits animaux. Bloc sanitaire comprenant 2 WC, 2 douche, 1 lavabo et 2 éviers. Dans une vieille étable, espace de récréation : jeux, livres.

Vente directe fromage au lait cru, pain au levain et des produits du terroir bio.

Camping du Parc



15, route de Laval
53200 CHATEAU-GONTIER-SUR-MAYENNE
Lat. : 47.8386124 / Lon. : -0.6999384

Forfait de base (1emplacement, 2 personnes, 1 voiture) / nuit	: 7,00 € à 12,00 €
Forfait de base (1emplacement, 2 personnes, 1 voiture) / nuit	: 12,00 € à 16,00 €
Tarif enfant supplémentaire / nuit	: 0,00 € à 3,00 €
Tarif électricité / nuit	: 3,50 € à 4,00 €



☎ : 07 88 53 97 43
✉ : camping.parc@chateaugontier.fr
🌐 : <http://www.campingchateaugontier.fr>



Le Camping du Parc, classé trois étoiles, vous offre un cadre naturel complet aux portes d'une ville fleurie et animée. Situé en bordure de la rivière La Mayenne il est idéal pour se ressourcer.

Le Camping du Parc à Château-Gontier, est situé dans un cadre naturel exceptionnel aux portes d'une ville fleurie et animée, avec ses charmantes ruelles et ses monuments historiques. Bordé de grands pins et longeant la rivière « La Mayenne », le camping du Parc vous offre de nombreuses activités : pêche, canoë, volley ball, randonnée sur le chemin de halage, vélo...

Le Camping du Parc est implanté sur un terrain entièrement clos et sécurisé de 2 hectares. Idéal pour les enfants, il offre une aire de jeux complète et des animations en été. Les 38 emplacements vous offriront l'occasion de vous évader au cœur d'un territoire classé parmi les « 100 Plus Beaux Détours de France ».

L'équipe du camping est engagé Slowliday : <https://www.mayenne-tourisme.com/slowliday/vivre-laccueil-slowliday/?s1sc0=7&seed=28102024>

Camping du Mûrier



rue Alain Gerbault
53400 CRAON
Lat. : 47.8481 / Lon. : -0.94398

Forfait de base (1emplacement, 2 personnes, 1 voiture) / nuit	: 13,00 € à 16,00 €
Locatif / semaine	: 209,00 € à 469,00 €



☎ : 02 43 06 96 33
☎ : 02 43 06 96 33
✉ : campingdumurier@orange.fr
🌐 : <http://www.campingdecraon53.fr/>



errain de camping calme et ombragé comprenant 27 emplacements de camping et 18 chalets, situé à proximité d'un plan d'eau. Ouvert du 1er mai au 21 septembre 2024, situé à proximité d'un plan d'eau.

Craon, jolie ville fleurie aux portes de l'Anjou et de la Bretagne vous accueille avec un soin particulier. Son terrain de camping ombragé et calme est à proximité d'un plan d'eau apprécié des pêcheurs, des promeneurs, et agrémenté de nombreux jeux. Dans le camping, village de chalets.

Camping des Rivières



Rue du Port
53200 DAON
Lat. : 47.7496530 / Lon. : -0.6422786

Forfait de base (1emplacement, 2 personnes, 1 voiture) / nuit	: 12,00 € à 14,00 €
Tarif électricité / nuit	: 3,50 €
Tarif adulte supplémentaire / nuit	: 4,00 €
Tarif enfant supplémentaire / nuit	: 0,00 € à 3,00 €
Locatif / semaine	: 196,00 € à 413,00 €



☎ : 06 78 09 84 35
✉ : camping.daon@chateaugontier.fr
🌐 : <http://campingdaon.fr/>



Le camping des Rivières de Daon vous accueille dans un cadre privilégié en bordure de la rivière la Mayenne. Chalets, emplacements et piscine chauffée dans l'enceinte.

Le Camping des Rivières*** compte 2 hectares de terrain entièrement clos au sein duquel 40 emplacements ombragés et délimités en bordure de la rivière « La Mayenne » peuvent accueillir tentes, caravanes et camping-cars.

Le camping dispose également de 10 chalets tout confort, chacun disposant de son espace privatif.

De mai à septembre vous pourrez profiter de la piscine chauffée sur site.

[Découvrez le portrait de Candice, engagée Slowlydays.](#)

CAMPING A LA FERME LA VIOTTERIE



La Viotterie
53800 LA BOISSIERE
Lat. : 47.7695880 / Lon. : -0.9621310

Forfait de base (1emplacement, 2 personnes, 1 voiture) / nuit	: 8,00 €
Tarif adulte supplémentaire / nuit	: 3,50 €
Tarif enfant supplémentaire / nuit	: 3,00 €
Tarif électricité / nuit	: 3,00 €
Locatif / semaine	: 210,00 € à 420,00 €

☎ : 06 45 84 25 12
✉ : campinglaviotterie@gmail.com
🌐 : <http://campinglaviotterie.fr/>



Camping à la ferme avec plan d'eau de 5000 m².

Le Camping La Viotterie vous ouvre ses portes sur notre ferme à l'entrée du département de la Mayenne.

Le camping dispose de quatre mobilhomes tout confort qui peuvent accueillir entre 4 et 8 personnes, un bungalow avec couchage et cuisine (sanitaire commun) et un bungalow avec couchage (cuisine et sanitaire commun). Nous avons aussi 6 emplacements pour toile de tente, camping-car ou caravane même si nous ne sommes pas contre les roulottes, hamac ou ceux qui préfèrent dormir à la belle étoile ! Les draps sont fournis dans les hébergements locatifs.

Lors de vos événements familiaux ou entre amis, nous vous proposons de privatiser le camping pour profiter des lieux comme il se doit en pleine nature ! Vous aurez la possibilité de loger jusqu'à 42 personnes dans nos locations et d'ajouter camping-car ou toile de tente à votre guise !

Vous aurez accès à notre piscine chauffée l'été, un grand terrain de jeu avec table de ping-pong, terrain de foot, badminton,... un étang où il est possible de pêcher, visite guidée de la ferme.... Des activités sont proposées pendant les vacances scolaires.

Camping *** de la Rincerie



Base de loisirs de La Rincerie
671 chemin de l'étang
53800 LA SELLE-CRAONNAISE
Lat. : 47.8640382 / Lon. : -1.0682563

Forfait de base (1emplacement, 2 personnes, 1 voiture) / nuit	: 12,20 €
Tarif électricité / nuit	: 3,50 €
Tarif enfant supplémentaire / nuit	: 2,50 €
Tarif adulte supplémentaire / nuit	: 3,50 €



☎ : 02 43 06 17 52
✉ : accueil@la-rincerie.com
🌐 : <http://www.la-rincerie.com>



Le camping*** de La Rincerie vous propose un séjour détente dans le calme sur une zone naturelle protégée à proximité de la base de loisirs nautiques et de plein air.

Sur une base de loisirs de 120ha, à proximité d'un plan d'eau de 50ha, le camping*** de La Rincerie vous propose un séjour au vert et au calme : sentiers pédestres/équestres/VTT, circuit nature aménagé (4 km) dans une zone naturelle protégée, pêche. La Rincerie, base de loisirs "Sport et Nature" propose également de nombreuses activités sportives et nautiques avec un encadrement de qualité et un parc de matériel sportif très important.

Camping municipal du Bac



Rue du Port
53200 MENIL
Lat. : 47.7748589 / Lon. : -0.6733064

Forfait de base (1emplacement, 2 personnes, 1 voiture) / nuit	: 11,00 €
Forfait de base (1emplacement, 2 personnes, 1 voiture) / nuit	: 20,00 € à 25,00 €
Locatif / semaine	: 180,00 € à 360,00 €



☎ : 02 43 70 24 54
✉ : campingdubac@orange.fr
🌐 : <http://www.camping.menil53.fr/>



Le Camping du Bac 2* à Ménil, est situé au bord de la rivière « La Mayenne » dans un décor verdoyant au sud de Château-Gontier où vous profiterez d'un cadre naturel reposant. 34 emplacements ombragés et 5 chalets tout confort louables toute l'année.

La proximité de « La Mayenne » et du chemin de halage offre un éventail d'activités nautiques et pédestres.

Le Camping propose la location de canoës, pédalos, VTC et il a la particularité de disposer d'un Bac qui permet de relier l'autre rive de « la Mayenne ». Ce Bac est l'un des derniers à traction manuelle et la traversée de Ménil à Daon et Coudray vous enchantera.

Vous trouverez des espaces pêches où vous pourrez taquiner le vif ou le carnassier.

Des animations sont organisées l'été telles que la Fête du pain, la soirée cochon grillé...

La commune de Ménil est située à proximité de curiosités patrimoniales que vous pourrez découvrir et qui contribueront à vous faire passer un agréable séjour.

La convivialité, le calme, la beauté des lieux vous séduiront.

A partir du mois de mars jusqu'à fin novembre, une Guinguette joute le Camping où vous pourrez boire un verre tout en profitant du cadre, prendre le repas du midi et du soir, acheter votre pain.

Camping à la Ferme le Mottais



Le Mottais
53230 MERAL
Lat. : 47.9555360 / Lon. : -0.9897187

Forfait de base (1emplacement, 2 personnes, 1 voiture) / nuit	: 12,00 €
---	-----------

☎ : 02 43 01 00 80
☎ : 06 82 24 93 93
✉ : stephetbernie@orange.fr

Le camping à la ferme du Mottais à Méral : 6 emplacements à proximité de la ferme du propriétaire.

Camping à la ferme, Accueil Paysan. Un verger de 2 400 m² accessible aux caravanes et un abri de 40 m². Visites à la ferme. A 500 m du circuit pédestre de la charmante vallée de l'Oudon. Plan d'eau de la Rincerie à 12 km.

Camping de la Chesnaie



Base de Loisirs
53170 SAINT-DENIS-DU-MAINE
Lat. : 47.9663918 / Lon. : -0.5322007

Forfait de base (1emplacement, 2 personnes, 1 voiture) / nuit	: 13,50 €
Tarif adulte supplémentaire / nuit	: 3,50 €
Tarif enfant supplémentaire / nuit	: 3,50 €
Tarif électricité / nuit	: 0,00 €

☎ : 02 43 98 48 08
✉ : lachesnaie@paysmeslaygrez.fr
🌐 : <http://www.camping-lachesnaie.fr/>



La Chesnaie : un environnement naturel de qualité procurant détente et repos au bord d'un plan d'eau de 11 ha proposant des loisirs nautiques ainsi que la pêche. Location de chalets et de mobil-home.

La Chesnaie, son plan d'eau de 11 ha, sa base de loisirs (avec un swin-golf). Un environnement naturel de qualité propice à la détente et au repos. Le bourg fleuri de Saint-Denis du Maine domine ce paysage où la campagne mayennaise se pare de ses plus belles couleurs. Dans le camping, village de chalets et de mobil-home.



Les Haies
53170 VILLIERS-CHARLEMAGNE
Lat. : 47.9203327 / Lon. : -0.6818390

☎ : 02 43 07 71 68

✉ : vvp@villiers-charlemagne.fr

🌐 : <http://www.vacancesetpeche.fr>



Forfait de base (1 emplacement, 2 personnes, 1 voiture) / nuit	: 17,00 € à 21,50 €
Tarif adulte supplémentaire / nuit	: 6,00 € à 8,00 €
Tarif enfant supplémentaire / nuit	: 3,50 € à 4,50 €
Locatif / semaine	: 235,00 € à 315,00 €

Le camping de Villiers-Charlemagne, un véritable paradis pour les pêcheurs et les randonneurs de la Vélofrancette...

Camping*** avec sanitaires privatifs. 20 emplacements de 100 m² s'organisent autour d'un espace vert avec jeux pour enfants, en surplomb du village de chalets. Chaque emplacement dispose d'un bloc sanitaire privatif : lavabo, douche, WC et d'un local de 6m² avec réfrigérateur et évier. Un emplacement est accessible pour les personnes à mobilité réduite. 4 emplacements stabilisés pour camping car à l'intérieur du camping. 2 tentes "bivouac" pour les randonneurs de la Vélofrancette. 4 tentes amazones pouvant accueillir chacune 4 personnes complètent l'offre d'hébergements.

Une borne de service camping-cars à votre disposition à l'entrée du site. Amis camping-caristes, vous pourrez y faire la vidange de vos WC, eaux usées et le plein d'eau potable.

HÉBERGEMENTS DE GROUPE

La Maison de Julise



Les Mazures
53230 **COSSE-LE-VIVIEN**
Lat. : 47.9426718 / Lon. : -0.8881288

☎ : 07.83.46.63.10
✉ : lamaisondejulise@hotmail.com
🌐 : www.lamaisondejulise.fr
f

La Maison de Julise à Cossé-le-Vivien est une salle de réception de 90 personnes disposant de 4 chambre pouvant accueillir 17 personnes. La chaleur et la convivialité des lieux feront de votre événement un moment inoubliable à la campagne : Fête de famille, mariage, vin d'honneur, anniversaire... mais aussi réunion professionnelle, conférence, séminaire... Cuisine équipée, barbecue, terrain clos et arboré, terrain de boules, grande terrasse. Nous nous adaptons à vos besoins... Pour plus d'informations, contactez nous...

Petit Douaillon



Ville Poêle
Genes-sur-Glaize
53200 **GENNES-LONGUEFUYE**
Lat. : 47.831715 / Lon. : -0.602437

Nuitée / pers	: 1550,00 € à 2600,00 €
Forfait semaine / pers	: 3500,00 € à 4600,00 €

✉ : gitesbrunet@gmail.com
🌐 : <https://www.gitesbrunet.com/>
f

Petit Douaillon, proche de Château Gontier

Envie de vous retrouver en famille ou entre amis tout simplement ! Le Petit Douaillon vous offre 2 bâtiments dans lesquels sont répartis les couchages. La salle de réception pour 40 personnes jouxte la cuisine professionnelle très bien équipée et organisée, vaisselle pour 40 couverts inclus.

Exceptionnel : 3 chambres en rez-de-chaussée avec leur salle d'eau et WC privés permettent d'accueillir 8 personnes à mobilité réduite.

Le gîte se trouve sur une exploitation de vache laitière, en agriculture biologique. Possibilité de visiter la ferme sur demande.

Autour, vous bénéficiez d'un grand parking éloigné des espaces de détente et de jeux, de 2 terrains de pétanque. Un véritable havre de paix à la campagne.

La Longère, en RDC c'est la salle de réception avec la cuisine professionnelle, des sanitaires et 1 chambre pour 2 accessible en fauteuil avec salle d'eau et wc adaptés. Etage : 4 chambres (3/4/5 et 6 lits avec chacune avec une salle d'eau / wc et accès indépendants). Accès par la salle de réception à une grande terrasse couverte par une tente de réception d'avril à octobre avec salon pour 10 personnes, tables et chaises de jardin. L'Ancienne étable, c'est en RDC, une salle de repas avec cuisine simple, table et chaises pour 8 pers env., 2 chambres accessible en fauteuil pour 3 personnes chacune avec une salle d'eau et WC privés. Etage : 2 chambres, 2 et 4 lits chacune avec sa salle d'eau douche et wc non séparés. Également un studio, 26m², en RDC, avec un espace TV et canapé, une kitchenette, à l'étage : chambre 2 pers et salle d'eau avec wc. Au total, 34 lits en 90*190cm. (Besoin de plus de couchages, contactez Gîtes de France pour organiser la répartition des personnes. avec d'autres gîtes alentour).

En séjour, tout autour, de nombreuses activités à faire en famille : le Refuge de l'Arche de Château-Gontier (12km), le Musée à ciel ouvert de Robert Tatin à Cossé-le-Vivien, espaces aquatiques ouverts toute l'année à Château-Gontier et Meslay du Maine (17km), le port de plaisance de Château-Gontier pour organiser une sortie bateau, kayak ou vélo sur la Vélo Francette ...

Commerces à Genes-Longuefuye, 3km : boulangerie, bar, épicerie. Puis à Château-Gontier, 10km, boulangerie, pharmacie, médecins, supermarché, marché, commerces.

Gîte étape et séjour - La Huberderie



825 route de la Huberderie
La Huberderie
53390 **LA ROUAUDIERE**
Lat. : 47.8214350 / Lon. : -1.1961400

☎ : 02 43 70 85 12
☎ : 06 30 01 12 25
✉ : anne-marie.flipo@orange.fr
🌐 : <http://la-huberderie.com>
f

Au détour d'une petite route sinueuse, venez découvrir le charme rupestre et l'authenticité d'un lieu préservé du temps... Pour les amoureux des vieilles pierres et ceux qui recherchent calme et tranquillité... Une invitation à l'oisiveté...

Gîte d'étape et de séjour de charme situé dans 4 dépendances rénovées d'un ancien relais de chasse du 17^e (tour, chapelle). Cuisine équipée, poêle à bois, coin repas, salle de 86m², petits salons. 10 chambres de 2 à 3 pers., 6 salles d'eau et 7 wc répartis sur 3 bâtiments. Studio (4 pers- 2 ch), 1 salle de bains, 1WC. Sur place : promenade dans la chênaie, terrain de tennis, étang, vélos, boules, mobilier de jardin, parking. Lieu idéal pour les amateurs de calme aussi bien que de distractions, à 1km de toute habitation. 4 ha en pleine nature, sur le circuit de St Jacques de Compostelle. tarif nuit/ pers: 23 euros sans les draps.

Gîte étape et séjour - Manoir de la Rouaudière



53390 LA ROUAUDIÈRE
Lat. : 47.829985 / Lon. : -1.1902632

Nuitée / pers : 10,00 €

☎ : 02 43 06 54 67

✉ : mairie.la.rouaudiere@wanadoo.fr

Gîte d'étape et de séjour pouvant accueillir 19 personnes.

Dans un ancien presbytère du 17^{ème} siècle, vous profiterez d'une halte champêtre. Le gîte peut accueillir 19 personnes réparties sur 2 dortoirs et 4 chambres. (Sanitaires, douches, pièce d'accueil et cuisine aménagée).

Centre d'hébergement de la Rincerie



Base de loisirs de La Rincerie
La Hugerie
53800 LA SELLE-CRAONNAISE
Lat. : 47.8638851 / Lon. : -1.0656479

Nuitée / pers : 14,70 €

☎ : 02 43 06 17 52

✉ : accueil@la-rincerie.com

🌐 : <http://www.la-rincerie.com/>



Un hébergement privilégié pour des séjours dynamiques avec la plus belle base nautique de la Mayenne.

A l'occasion de vos fêtes familiales, la salle de restauration et les salles de réunion modulables sont à votre disposition pendant les stages ou en location. En réunions d'entreprises ou associatives, le centre d'hébergement de 100 lits face au plan d'eau vous accueille en chambres de 2 à 13 personnes. La restauration est assurée par le personnel de la Rincerie dans le cadre des stages. Les 4 salles et la cuisine sont également disponibles en location les week-ends hors vacances scolaires.

Gîtes de la Basse Forterie : La Ferme



Lieu-dit La Basse Forterie
53800 LA SELLE-CRAONNAISE
Lat. : 47.8503256 / Lon. : -1.0731155

☎ : 02 43 06 10 40

✉ : gitelaforterie@orange.fr

🌐 : <https://www.la-forterie.com/>

Totalement indépendants, ces deux gîtes ont été conçus pour y organiser toutes vos fêtes et réceptions de week-ends. Sur semaine, seul ou en groupe les chambres sont à disposition pour toutes les personnes en déplacement dans la région.

Gîte de la Ferme : dans une ancienne ferme, gîte aménagé pour toutes vos fêtes de week-ends. 60 personnes en salle, cuisine équipée, salon... Toutes les infos sur le site internet.

Gîtes de la Basse Forterie : la Grange



Lieu-dit La Basse Forterie
Lieu-dit La Basse Forterie
53800 LA SELLE-CRAONNAISE
Lat. : 47.85034 / Lon. : -1.07112

☎ : 02 43 06 10 40

✉ : gitelaforterie@orange.fr

🌐 : <https://www.la-forterie.com/>

Totalement indépendants, ces deux gîtes ont été conçus pour y organiser toutes vos fêtes et réceptions de week-ends. Sur semaine, seul ou en groupe les chambres sont à disposition pour toutes les personnes en déplacement dans la région.

Gîte de la Grange : dans un cadre champêtre, gîte aménagé pour toutes vos fêtes de week-end. 100 personnes en salle, grande cuisine professionnelle, salon, grande terrasse couverte... Toutes les infos sur le site internet www.la-forterie.com

Gîte de groupe le Hameau de Cyprien



Le Montigné
53360 QUELAINES-SAINT-GAULT
Lat. : 47.944001 / Lon. : -0.761012

☎ : 06 85 58 60 63

✉ : caroline@lehameaudecyprien.com



Un projet de cœur, un lieu chaleureux, un petit havre de paix où le sourire, le calme, la simplicité et la découverte vont de paires. A proximité du chemin de halage (5 min), au milieu du swin golf, sur une ferme où se pratique la production de foie gras mais aussi un lieu où se vend les galettes
Un projet de cœur, un lieu chaleureux, un petit havre de paix où le sourire, le calme, la simplicité et la découverte vont de paires. A proximité du chemin de halage (5 min), au milieu du swin golf, sur une ferme où se pratique la production de foie gras mais aussi un lieu où se vend les galettes et crêpes du terroir (sur demande). Nous pouvons vous accueillir toute l'année pour vos séminaires, réunions, fêtes familiales, mariages, anniversaires... Vous avez à disposition une cuisine professionnelle, 2 salles (1 pour 30 pers. et l'autre pour 95 pers.) composent le hameau de Cyprien ainsi que 15 couchages dont une chambre double avec salle d'eau privative. Plusieurs formules possibles de réservation.

Domaine du Denais



Denais
53290 SAINT-DENIS-D'ANJOU
Lat. : 47.7875726 / Lon. : -0.4562926

 <http://domaine-du-denais.fr/>



Domaine du Denais : une autre expérience

Situé entre Le Mans et Angers, le domaine du Denais, lieu atypique par ses multiples possibilités vous invite à y inscrire votre identité.

Mariage, fête de famille festival, spectacle, séminaire, résidence artistique, grand jeu, nous avons à cœur de nous adapter à votre univers et rendre ainsi votre séjour unique.

Doté d'une salle de réception de 80m² et de sa terrasse de 56m², d'une cuisine professionnelle, d'un théâtre de 80m², d'un cœur verdoyant dans lequel 5 barnums (140m²) peuvent prendre place, de logements en chambre, tente ou dortoir, les 15 hectares sont modulables pour répondre à vos besoins.

Spécificité du lieu : Nous vous proposons lors de votre évènement des grands jeux (escape game, murder party, parcours sensoriel...) dans 5 hectares de labyrinthe végétal.

Les logements s'articulent autour de 4 possibilités :

- Le gîte : 16 places en hébergement collectif
- Les tentes : 8 disponibles de 2 à 4 personnes
- les chambres : 6 chambres de 1, 2 ou 4 personnes soit 12 personnes
- la mise à disposition du terrain pour l'installation de vos tentes, caravanes, camion aménagé...

Animaux acceptés

Marqué par une identité culturelle forte, nous accueillons des résidences artistiques et des spectacles, et des stages dans un théâtre équipé professionnellement.

Les séminaires professionnels trouvent ici un lieu de Team Building lors d'évènements créés sur mesure.

GITE LA PETITE NOERIE



900 chemin des Noeries
La Petite Noerie
53480 SAINT-GEORGES-LE-FLECHARD
Lat. : 48.0364069 / Lon. : -0.5269285

 : 06 81 89 16 37

 : saslapetitenoeirie@gmail.com

 : <https://gitesdelapetitenoeirie.fr/>

Forfait location privative de l'hébergement	: 550,00 €
Forfait location privative de l'hébergement	: 500,00 €
Forfait location privative de l'hébergement	: 700,00 € à 800,00 €

Au cœur de la Mayenne, à 20 km de Laval, découvrez ce grand gîte au grand confort, lumineux avec des pièces spacieuses. En tribu, famille ou amis, l'espace est très bien conçu.

En rez-de-chaussée des pièces de vie avec une cuisine équipée, un très grand séjour 39m² avec un espace salon et espace salle à manger et une petite salle de jeu ou de sieste pour les jeunes enfants.

Accès à la terrasse et au jardin directement depuis la cuisine et le salon par une baie vitrée.

A l'étage, 4 chambres, autant d'ambiances et de configurations :

1 avec 2 lits simples, 1 avec 1 lit double, 1 avec 1 lit simple et 1 lit double, et la dernière 2 lits simples et 1 lit double.

Au total : 2 salles d'eau/de bain et 2 wc indépendants.

Situation idéale, à 5 min de la sortie A81 (Le Mans-Rennes, sortie 2), à 20 km de Laval et à proximité des Cités de Caractère de Saint-Pierre-sur-Erve et de Sainte-Suzanne, ...ainsi que des espaces naturels préservés de la vallée des grottes de Saulges. Tout un programme pour petits et grands en toute saison.

Espace aquatique avec espace bien-être et plan d'eau de baignade estivale à Meslay du Maine (13km). Pêche à Vaiges et à Saint-Denis du Maine avec carte fédérale.

Tous les commerces sont à Vaiges (6km) : restaurants, boulangerie, boucherie, épicerie, pharmacie, cabinet médical... Nombreux producteurs locaux à découvrir autour : légumes, fromage, pain, laine et produits en mohair ...

Laissez-vous guider par les propriétaires qui vous dévoileront leur sélection du moment !

Séjour professionnel : pour votre confort, idéal pour 5 adultes maximum - Option ménage obligatoire, 80€ par séjour de 1 à 14 nuitées.

Séjour week-end : 1 à 2 nuitées : arrivée 16h - départ 17h, à confirmer avant votre arrivée.

Séjour à partir de 3 nuitées : arrivée 16h - départ 10h.

Gîte étape et séjour - L'Orière



L'Orière
53800 SAINT-MARTIN-DU-LIMET
Lat. : 47.830818 / Lon. : -1.023338

Nuitée / pers	: 395,00 €
Forfait location privative de l'hébergement	: 395,00 €

☎ : 02 43 06 04 47
☎ : 06 33 48 07 63
✉ : contact@loriere.fr
f

Dans le sud-ouest mayennais, au coeur d'une campagne verdoyante, Isabelle et Charles vous accueillent dans leur gîte de séjour et d'étape. Nous sommes des paysans bio heureux de vous accueillir dans notre ferme. Notre gîte est idéal pour une fête de famille ou entre amis. Un terrain arboré de 5000 m², terrain de boules, balançoires, grand barbecue, grand préau sont à votre disposition.

Découvrez à proximité, le plan d'eau de la Rincerie et le Musée Robert Tatin. Étang pour la pêche sur place.

Gîte et salle de la Lande Ferrière



Lande Ferrière
53800 SAINT-SATURNIN-DU-LIMET
Lat. : 47.8257548 / Lon. : -1.0891829

Nuitée / hébergement	: 430,00 € à 690,00 €
Forfait location privative de l'hébergement	: 660,00 € à 990,00 €

☎ : 06 78 25 84 00
✉ : gitelandeferriere@gmail.com
f

Bienvenue à La Lande Ferrière : gîte de groupe et salle de réception.

Le gîte de La Lande Ferrière est situé en campagne à Saint-Saturnin-du-Limet. Une longère de 225m² rénovée et aménagée en salle de réception pour accueillir 50 à 60 personnes assises, une cuisine équipée et 15 couchages pour vous retrouver et faire la fête avec une vue sur l'étang et en arrière plan une forêt... C'est également le lieu idéal pour vos réunions et séminaires.

Gîte de la Grez



La Grez
53390 SENONNES
Lat. : 47.808979 / Lon. : -1.23568

Forfait location privative de l'hébergement	: 1150,00 € à 1200,00 €
Forfait semaine / pers	: 3350,00 €

✉ : gitedelagrez@gmail.com
🌐 : www.gitedelagrez.com



Gîte de groupe entre Mayenne, Maine-et-Loire et Ile-et-Vilaine

Senonnes est situé à 1h15 de Nantes, 50 min de Rennes ou d'Angers, 50 min de Laval. Situation intéressante pour vous retrouver en famille, entre amis ou collègues.

Le gîte de la Grez offre une grande salle de 115m² (jusqu'à 90 pers), un espace bar avec comptoir, une cuisine équipée professionnelle 32m² avec arrière cuisine 14m² (vaisselle pour 90 personnes), complété d'un espace sanitaire wc et lavabo.

Tout le long du bâtiment : une terrasse en partie abritée exposée sud, grands espaces de verdure.

10 chambres pour 35 couchages, dont une en RDC 1 lit 90 et 1 lit 140*190 avec une salle d'eau accessible (douche italienne, wc, lavabo). Les 9 autres chambres sont au 1er, de 2 à 6 personnes par chambre et un lavabo, avec au total : 4 wc, 5 douches.

Vous pouvez compléter les couchages avec le gîte du Semnon H53P010955, bâtiment juste en face, avec 14 couchages (12 lits) et sanitaires.

Les propriétaires ont par ailleurs un restaurant : un service repas et petit déjeuner est possible sur réservation (Petit-déjeuner : 7.5€/adulte et 5.5€/enfant - Repas déjeuner ou dîner : 20€/adulte et 10€/enfant).

Gîte étape et séjour - le Semnon



605, Chemin de la GREZ
53390 SENONNES
Lat. : 47.8089840 / Lon. : -1.2346150

Forfait location privative de l'hébergement	: 425,00 € à 450,00 €
---	-----------------------

☎ : 02 99 47 80 02
☎ : 06 83 21 94 06
✉ : gitedelagrez@gmail.com
🌐 : <http://www.gitedelagrez.com>

Gîte de séjour situé à 2 km du village en bordure du Semnon.

Idéal pour accueillir amis, familles le temps d'un WE ou plus. Cuisine équipée, salle en pierres apparentes de 40m², cheminée avec insert pour ambiance chaleureuse, 3 chambres avec sanitaires. Les chambres peuvent être louées en complément du gîte La GREZ (53G411) qui se trouve en face. Tarif étape semaine: 22 euros/nuit/pers. Forfait WE 1 nuit : 425 €

Domaine des Mille Oiseaux



La Pironnière
53170 VILLIERS-CHARLEMAGNE
Lat. : 47.933095 / Lon. : -0.681162

Forfait location privative de l'hébergement	: 900,00 € à 2600,00 €
---	------------------------

☎ : 06 95 04 76 55
✉ : domaine.milleoiseaux@gmail.com
🌐 : <https://www.mille-oiseaux.com/fr>
f

Gîte étape et séjour - Domaine des Mille Oiseaux : Dortoir le Perchoir



La Pironnière
53170 VILLIERS-CHARLEMAGNE
Lat. : 47.9328139 / Lon. : -0.6808868

Forfait location privative de l'hébergement	: 110,00 €
---	------------

☎ : 06 95 04 76 55
✉ : domaine.milleoiseaux@gmail.com
🌐 : <http://www.mille-oiseaux.com/>
📱  

Le Domaine des Mille Oiseaux vous invite à découvrir le dortoir Le Perchoir (11 personnes)

A l'étage du gîte les Hirondelles, par un escalier indépendant, ce dortoir peut-être loué en cas de besoin de couchages supplémentaires : 11 lits 1 personne, 1 salle d'eau, 1 WC

Accueil des chevaux des cavaliers randonneurs en pré sans abri.

Gîte étape et séjour - Domaine des Mille Oiseaux : Le Grand Piaf



Domaine des Mille Oiseaux
Domaine des Mille Oiseaux
53170 VILLIERS-CHARLEMAGNE
Lat. : 47.9328139 / Lon. : -0.6808868

Forfait location privative de l'hébergement	: 300,00 €
---	------------

☎ : 06 95 04 76 55
✉ : domaine.milleoiseaux@gmail.com
🌐 : <http://www.mille-oiseaux.com>



Le Domaine des Milles Oiseaux : Entre amis, en famille ou cercle plus élargi, organisez vos réceptions au Domaine des Mille Oiseaux. Ce grand gîte restauré dans une ferme vous accueille dans un environnement calme et verdoyant de 4ha avec 2 étangs.

Entre amis, en famille ou cercle plus élargi, organisez vos réceptions au Domaine des Mille Oiseaux. Ce grand gîte restauré dans une ferme vous accueille dans un environnement calme et verdoyant de 4ha avec 2 étangs (pêche no kill autorisée). Au rez de chaussée: Grande salle pouvant accueillir 80 personnes en réception, cuisine professionnelle entièrement équipée, sanitaires et vestiaire, grande terrasse couverte. A l'étage: 2 chambres pour 6 personnes, 2 chambres pour 4 personnes, 4 salles d'eau et wc indépendants. A proximité du gîte n°53G416. Possibilité de 57 couchages sur l'ensemble du site. Draps en location (6€/lit 1personne, 8€ pour lit 2 personnes). Accueil de cavaliers et chevaux. Environnement naturel à proximité des chemins de randonnées, chemin de halage et village de pêche de Villiers-Charlemagne.

Gîte étape et séjour - Domaine des Mille Oiseaux : Les Hirondelles



Domaine des Mille oiseaux
53170 VILLIERS-CHARLEMAGNE
Lat. : 47.9329494 / Lon. : -0.6811956

Forfait location privative de l'hébergement	: 200,00 €
---	------------

☎ : 06 95 04 76 55
✉ : domaine.milleoiseaux@gmail.com
🌐 : <http://www.mille-oiseaux.com>



Gîte de séjour dans une ferme restaurée, sur un terrain paysagé de 6ha (2 étangs empoissonnés).

Le gîte les Hirondelles : Gîte de séjour dans une ferme rénovée au Domaine des Mille oiseaux sur un terrain paysager de 4 ha (2 étangs), à proximité du gîte 413. 5 chambres dont une avec accès handicapés, 3 salles d'eau, wc indépendants. Salon, cuisine équipée avec coin repas. Barbecue, salon de jardin, jeu pour enfants. Draps en supplément (6 euros par lit 1 pers). Découverte de la nature.

LOCATIONS DE SALLES

Le Domaine des Assis



Les Assis
53230 ASTILLE
Lat. : 47.9823636 / Lon. : -0.8562433

☎ : 06 03 31 75 16
✉ : contact@domainedesassis.com
🌐 : <http://www.domainedesassis.com/>
📘

Situé au coeur du département de la Mayenne, le Domaine des Assis vous accueille à Astillé, près de Laval, dans un environnement exceptionnel à partager entre amis, en famille ou entre collaborateurs.

Le Domaine des Assis offre plusieurs solutions d'aménagements grâce à ses salles modulables. 3 salles de 20 à 50 personnes pouvant ne former qu'une salle pour 100 personnes. A l'étage, une grande salle pour 200 personnes avec sa magnifique charpente. Le bâtiment est équipé de deux cuisines professionnelles avec chambre froide et bar.

Le Manoir du Prieuré



Route de Saint-Georges Le Flécharde
53170 BAZOUGERS
Lat. : 48.0191981 / Lon. : -0.5755249

☎ : **02 99 54 91 37**
☎ : 07 82 49 34 66
✉ : contact@manoirduprieure.fr
🌐 : <http://www.manoirduprieure.fr>

Vous accueillez 50 personnes assises ou 70 personnes en cocktail dans les salons aux boiseries et tomettes anciennes. Vous pouvez mettre en place des barnums dans le jardin fleuri.

Le Manoir du prieuré vous permet d'accueillir 50 personnes assises ou 70 personnes en cocktail à l'intérieur. Vous pouvez mettre en place des tentes dans le jardin afin de recevoir un plus grand nombre d'invités.

A votre disposition : une salle de 53m², un salon de 31m² avec sa terrasse de 18m², une entrée de 17m², une piscine sécurisée de 8m X 4m avec sa terrasse de 40m², un jardin arboré clos de 10 000m², un parking privé. une cuisine familiale privée de 30m² à disposition du traiteur.

La Préhouillère



La Préhouillère
53290 BOUERE
Lat. : 47.8443964 / Lon. : -0.5002359

☎ : 07 87 87 41 95
✉ : laprehouillere@hotmail.com



Bienvenue à la Préhouillère

Dans un cadre bucolique, où se mêle nature champêtre et bohème, la Préhouillère vous propose une offre de réception pour toutes vos réceptions privées.

Un domaine privatisable où l'on propose: Tente Nomade pour un dîner de rêve, de nombreux hébergements pour profiter de la fête plus longtemps et un cadre en pleine nature.

Espace Jacques Brel



rue Louis Fourmond
53200 CHATEAU-GONTIER-SUR-MAYENNE
Lat. : 47.7943638 / Lon. : -0.7250587

☎ : **02 43 70 26 00**
✉ : saintfort@chateaugontier.fr

L'Espace Jacques BREL (salle climatisée), est destinée à accueillir toutes sortes de représentations (théâtre, danse, concert, mariage ...).

Cette salle peut accueillir 350 personnes assises (repas) et 150 personnes dans ses gradins escamotables (spectacles).

C'est une salle idéale pour accueillir vos soirées, banquets, mariages et réceptions.

Une deuxième salle attenante à la première peut accueillir 100 personnes assises pour vos réunions de famille, réceptions et séminaires.

A l'extérieur des aménagements paysagers ont été réalisés avec aires de jeux, parking privé, espaces verts, sentiers de promenade ...

Une salle à la mesure de vos envies !

Espace Saint-Fiacre



Parc Saint-Fiacre
Quai Docteur Georges Lefèvre
53200 CHATEAU-GONTIER-SUR-MAYENNE
Lat. : 47.8241587 / Lon. : -0.6987548

☎ : **02 43 09 55 55**
✉ : services.techniques@chateaugontier.fr



Bienvenue à l'espace Saint-Fiacre à Château-Gontier.

Le tout nouvel Espace Saint-Fiacre de Château-Gontier une salle de spectacle moderne pouvant accueillir jusqu'à 900 personnes. Gradin mobiles d'une capacité de 586 places assises.

Hôtel le Clos de l'Orgerie



3, rue de l'Orgerie
Saint-Fort
53200 CHATEAU-GONTIER-SUR-MAYENNE
Lat. : 47.7959320 / Lon. : -0.7199989

☎ : 02 43 70 08 09
✉ : contact@closdelorgerie.fr
🌐 : <http://www.closdelorgerie.fr/>

Le Clos de L'Orgerie à Saint-Fort vous propose une salle moderne et entièrement équipée.

1 location de salle 100 personnes maximum et 12 minimum.

Une salle moderne et entièrement équipée. Elle peut accueillir 100 personnes en mode " classe ", 60 en " U ". Paperboard, markers, écran géant, rétroprojecteur et wifi sont à votre entière disposition. Il est possible de louer un vidéoprojecteur. Pour plus d'efficacité, l'hôtel vous offre une pochette (papiers, crayons) par personne.

Le Live - Cabaret club



150 Rue de Terre Rouge
53200 CHATEAU-GONTIER-SUR-MAYENNE
Lat. : 47.8285477 / Lon. : -0.6843634

☎ : 02 43 70 05 82
✉ : contact@cabaretlelive.fr
🌐 : <https://cabaretlelive.fr/>



Lancement de produits, événement d'entreprise, séminaires... Le LIVE vous ouvre ses portes ! Nous mettons à votre disposition toutes les prestations liées à un événement extraordinaire pour votre entreprise.

La Privatisation de l'ensemble du Music-Hall vous permettra de vous approprier un lieu magique, original et hors du temps. La restauration en places assises, en buffet ou autres, suivi d'un Spectacle sur Mesure, vous assure un événement à la hauteur de vos attentes.

Offrez-vous le Cabaret Le Live pour votre événement d'entreprise, congrès, séminaires et tout autres rendez vous. Des prestations sur mesure afin de répondre à vos besoins.

Le Parc Hôtel



46, avenue Joffre
53200 CHATEAU-GONTIER-SUR-MAYENNE
Lat. : 47.8212301 / Lon. : -0.7082850

☎ : 02 43 07 28 41
✉ : contact@parchotel.fr
🌐 : <http://www.parchotel.fr/>



Travail et détente à Château-Gontier, ville au cœur de l'ouest et aux portes de la Bretagne.

À mi-chemin entre Rennes et Le Mans, bénéficiez d'un cadre privilégié pour vos séminaires et réceptions.

Réservez le Parc Hôtel*** & Spa, partiellement ou totalement, pour vos événements privés ou professionnels.

Une élégante salle de style d'une capacité de 50 personnes, un grand salon et le parc capable d'accueillir 1 500 personnes se prêtent aisément à l'organisation réunions, séminaires résidentiels, incentives, cocktails ou fêtes privées comme les mariages, baptêmes ou anniversaires...

Équipement mis à votre disposition (vidéoprojecteur, écran, wifi gratuit...) et restauration sur demande en collaboration avec de grandes tables de la région de Château-Gontier ou bien de superbes Plancha party pour vos séminaires détente dans le parc.

Salle de la Coquillonnerie



D112 – Route de Saint Sulpice
53200 CHATEAU-GONTIER-SUR-MAYENNE
Lat. : 47.8478443 / Lon. : -0.7189657

☎ : 06 03 05 11 59
☎ : 06 09 27 38 33
✉ : herve.delhommeau@wanadoo.fr
🌐 : <http://www.la-coquillonnerie.com/salle-de-reception>



Location de salle week-end : 680,00 €

Notre salle de réception est idéale pour votre mariage, fête de famille, anniversaire et autre événement. Elle peut recevoir 50 personnes, superficie de la salle 120 m².

La location de salle comprend les tables (rondes ou rectangulaires), les chaises, la cuisine et sanitaire (douche) et l'accès à la piscine chauffée partagée (du 1er mai au 30 septembre : 28 à 29°C pour une température extérieure de moins de 10°C d'écart) et aux sports d'extérieur (ping-pong, volley, VTT, but de foot, pêche etc...).

Il y a la possibilité de louer la VILLA 1 ou 2 selon les disponibilités, ou le site complet.

Le choix de l'animateur DJ et du traiteur sont libres (nous pouvons vous recommander quelques adresses).

Salle des Azélines



Rue de la Croix de Pierre
Azé
53200 CHATEAU-GONTIER-SUR-MAYENNE
Lat. : 47.8214281 / Lon. : -0.6838038

☎ : 02 43 70 44 00
✉ : aze@chateaugontier.fr

La salle des Azélines vous accueille à Azé (Commune de Château-Gontier-sur-Mayenne)

La salle se compose d'un grand hall végétalisé de 680 m² avec coin bar, espace frigo et sanitaires. Cette salle peut accueillir 400 personnes assises pour des repas, ou 650 places en mode spectacle.

La jauge maxi est de 800 personnes assises (600 chaises + 196 en tribune) ou de 400 couverts. La tribune est de 196 places exactement et peut être positionnée n'importe où, du fond au-devant de la scène... nous disposons en complément de 600 chaises pliantes. La tribune peut servir de séparation dans la salle également.

Salle du Chêne Vert



Le Chêne Vert
Château-Gontier
53200 CHATEAU-GONTIER-SUR-MAYENNE
Lat. : 47.8118976 / Lon. : -0.7303746

☎ : 02 43 07 90 48
☎ : 06 81 84 48 66
✉ : caroline.heron@wanadoo.fr
🌐 : <http://chenevert-chateaugontier.com>



Idéal pour vos événements d'entreprise, le Chêne Vert vous accueille pour vos séminaires, réunions de travail, petits-déjeuners d'affaires... Offrez-vous un cadre d'exception !

- Particuliers : pour tous vos événements privés (mariage, anniversaire, fête de famille...), le Chêne Vert vous dispose de 3 salles et d'un très beau parc arboré pouvant accueillir une tente de réception.

- Professionnels : organisez aussi vos séminaires, réunions de travail, petits déjeuners d'affaires, vernissages, lancement de produit... Bénéficiez d'un cadre agréable et adapté (WIFI, écran, paperboard).

Journée séminaire à partir de 52€ / personne : Salle de réunion, connexion WIFI gratuite illimitée, écran et paper board, café et viennoiseries pour les pauses, repas, dégustations de vins ou de bières, Showroom, expositions (peintures, lancement produit...), animations dans le parc et d'autres possibilités de services complémentaires sur demande.

Salle Léo Lelée



Rue du Pin
53200 CHEMAZE
Lat. : 47.7886950 / Lon. : -0.7754342

☎ : 02 43 70 20 20
✉ : chemaze.ruedupin@orange.fr
🌐 : <https://www.chemaze.fr>

La salle Léo Lelée vous accueille à Chemazé pour tous vos événements.

Situé à 6 km de Château-gontier, La salle Léo Lelée vous accueille dans un cadre de verdure pour vos mariages, repas de famille, d'entreprise ou associatifs.

La Maison de Julise



Les Mazures
53230 COSSE-LE-VIVIEN
Lat. : 47.9426718 / Lon. : -0.8881288

Forfait week-end avec hébergement par personne	: 1000,00 € à 1800,00 €
--	-------------------------

☎ : 07 83 46 63 10
✉ : lamaisondejulise@hotmail.com
🌐 : www.lamaisondejulise.fr

"La Maison de Julise" est une salle de réception "à la campagne"... située à Cossé-Le-Vivien en Mayenne.

La chaleur et la convivialité des lieux feront de votre événement un moment inoubliable à la campagne : fête de famille, mariage, vin d'honneur, anniversaire... mais aussi réunion professionnelle, conférence, séminaire... Cuisine équipée, barbecue, terrain clos et arboré, terrain de boules, grande terrasse.

Nous nous adaptons à vos besoins... Pour plus d'informations, contactez nous...

La Raimbaudière



Lieu-dit Les Rimacés
53230 COURBEVEILLE
Lat. : 47.9841910 / Lon. : -0.8693170

☎ : 06 19 19 39 61
✉ : raimbaultcapron@orange.fr
🌐 : <https://www.salle-laraimbaudiere.fr/>
📘 📷

La Raimbaudière vous accueille à Courbeville en sud Mayenne pour toutes vos fêtes.

La salle de La Raimbaudière vous accueille pour vos fêtes de famille, mariage... Décoration champêtre pour cette salle située en pleine campagne à 10 km de Laval. Cuisine équipée et gîte à proximité.

Le Château de Craon



Le Château
53400 CRAON
Lat. : 47.8525453 / Lon. : -0.9505697

☎ : 02 43 06 11 02
✉ : accueil@chateaucraon.fr
🌐 : <http://www.chateaucraon.fr/>
📘 📷

« Un lieu unique, de multiples possibilités »

Le château de Craon et son parc de 47 hectares offrent un cadre idyllique pour votre réception.

Ce lieu grandiose est exclusivement privatisé pour vous, le jour de votre réception.

Les grandes écuries du XVIIIème offrent une capacité assise jusqu'à 300 personnes.

Les jardins permettent de recevoir jusqu'à 500 invités pour un cocktail.

Si le temps est incertain, 2 grands espaces abrités sont mis à votre disposition en face des écuries.

Il est également possible de louer l'intérieur du château classé pour un dîner (moins de 50 personnes) ou un cocktail (400 personnes max).

Les chambres d'hôtes du château ainsi que les gîtes situés dans le château et le parc vous permettent de loger plus de 54 personnes sur place.

La chapelle est consacrée et peut accueillir des offices religieux en toute intimité (30 personnes max)

Yourte de la Viotterie



La Viotterie
53800 LA BOISSIERE
Lat. : 47.7695880 / Lon. : -0.9621310

☎ : 06 45 84 25 12
✉ : campinglaviotterie@gmail.com
🌐 : <https://www.campinglaviotterie.fr/>
📘 📷

Organiser vos évènements familiaux, anniversaires, mariages, ...

N'importe quelle occasion est bonne pour se retrouver, ensemble, au camping la Viotterie !

Privatisez le camping pour votre mariage, vos anniversaires, cousinades, ou juste pour le plaisir de se retrouver !

Vous aurez donc accès à la totalité du camping et des logements sans vous préoccuper des voisins !

Location de la salle de réception : Yourte de 100m²

Avec tables rondes ou rectangles, chaises,...

Grande ouverture sur l'étang

Accolé à une cuisine parfaite pour un traiteur

Grand parc de 5 hectares de verdure et son étang.

Mobil homes et bungalows pour loger vos invités (jusqu'à 40 pers).

Logement pour une quarantaine de convives. Lit fait à votre arrivée, chauffé et climatisé.

Salle de l'Orion



La Hugerie
53800 LA SELLE-CRAONNAISE
Lat. : 47.8623879 / Lon. : -1.0705989

☎ : 02 43 06 16 71

✉ : accueil@lasellecraonnaise.fr



<http://www.lasellecraonnaise.mairie53.fr/salle-socio-culturelle-de-l-orion>

La Salle de L'Orion vous accueille à La Selle-Craonnaise sur le magnifique site de La Rincerie.

La salle socioculturelle de l'Orion a été conçue pour accueillir des concerts, des animations culturelles, des représentations théâtrales, des soirées, des mariages,

Équipements :

- Gradin mobile de 204 places (se replie au fond de la salle)
- Scène de 11 m x 8 m
- Eclairage et matériel scénique
- Cuisine (sans vaisselle)
- 2 Loges
- Surface de la salle principale : 460 m² (28 m x 16,5 m)
- 420 places assises, 300 places assises si repas dansant.

La Salle de L'Orion située à deux pas de la Base de Loisirs de La Rincerie (plan d'eau, activités nautiques, jeux extérieurs et camping trois étoiles).

Hébergements possibles à proximité (Gîtes, camping, chalets...)

Salles de réception de la Rincerie



Base de Loisirs de La Rincerie
671 Chemin de l'Étang
53800 LA SELLE-CRAONNAISE
Lat. : 47.8641267 / Lon. : -1.0645038

Forfait journée	: 90,00 € à 190,00 €
Location de salle week-end	: 145,00 € à 345,00 €

☎ : 02 43 06 17 52

✉ : accueil@la-rincerie.com

🌐 : <https://www.la-rincerie.com/>



La base de loisirs est équipée de salles qui sont proposées à la location que ce soit pour une simple fête en famille, entre amis ou bien encore un mariage.

De nombreuses propositions s'offrent à vous. En effet, la salle principale, d'une capacité de 70 personnes assises, pourra être agrandie par de plus petites salles grâce à un système de cloisons.

Au total, vous pourrez bénéficier d'un espace de 200 places assises.

En parallèle, vous aurez la possibilité de réserver les chambres du centre d'hébergement pour 14.70€ / lit / nuit.

Salle de la Rouvraye le Bas Chitray



Lieu-dit le Bas Chitray
53200 MENIL
Lat. : 47.7759069 / Lon. : -0.6767520

☎ : 06 71 66 49 69

✉ : lebaschitray@gmail.com

🌐 : www.lebaschitray.f



Le Bas Chitray vous propose une salle équipée et connectée pour vos réunions d'entreprises, congrès, team-building...

Vous cherchez un lieu authentique entre Mayenne et Anjou pour votre prochaine réunion d'entreprise ?

A 5mn au sud de Château-Gontier-sur-Mayenne, sur la route nationale entre Laval et Angers, le Bas Chitray vous reçoit dans son écrin de verdure composé d'un grand verger et de ses 5 hectares de chênes. Après avoir emprunté un long chemin ombragé, vous découvrirez un majestueux tilleul laissant place à une orangerie et une bâtisse datant du 14^{ème} siècle. Le Bas Chitray compte 5 chambres d'hôtes dont une suite en mezzanine de 65m² équipée de jacuzzi et home cinéma privé, située dans une ancienne chapelle. Nous disposons aussi de 2 gîtes entièrement équipés d'une capacité de 4 et 6 personnes chacun. Pour la restauration et vos réunions d'entreprise, vous bénéficiez d'une salle à manger de 40m² ainsi que d'une salle de séminaire au 2^{ème} étage d'une superficie de 60m².

[Découvrez le portrait de Aurélien Landeau, engagé Slowlydays.](#)

Salle de l'Epiny



L'Epiny
Route de Pommerieux
Ampoigné
53200 PREE-D'ANJOU
Lat. : 47.8121333 / Lon. : -0.8315007

Location de salle week-end : 370,00 €

☎ : 02 43 07 34 53
☎ : 06 01 18 10 96
☎ : 06 15 47 64 98
✉ : chevalier.lepinay@orange.fr
🌐 : <http://www.lepinay-reception.fr>

L'Epiny : salle de reception pouvant accueillir 80 personnes à Ampoigné.

Dans la campagne mayennaise, à 500 m du village d'Ampoigné à proximité de Château-Gontier sur Mayenne, Craon et Segré (10Km), cette salle est à votre disposition pour toutes vos manifestations (soirée privée, anniversaire, mariage, cousinade, Noël...) avec ou sans traiteur. Le site de l'Epiny vous propose une salle de réception, une cuisine toute équipée, une chambre avec sdb.

Extérieurement vous possédez d'une cour fermée (sécurisée pour les enfants), un préau, un terrain de pétanque, un parking avec emplacement pour camping car.

Domaine de Mauvinet



Lieu-dit Mauvinet
53170 RUILLE-FROID-FONDS
Lat. : 47.9057542 / Lon. : -0.6532739

☎ : 06 67 14 50 88
✉ : valentin.pottier@live.fr
🌐 : <https://domainedemauvinet.com/>



Un instant inoubliable se crée dans un lieu exceptionnel.

Faites de votre événement une parenthèse hors du temps dans un cadre idyllique.

Au cœur de la Mayenne, entre Laval et Château-Gontier, le Domaine de Mauvinet vous accueille toute l'année. Cette ancienne écurie du début 20ème, rénovée avec passion, est un lieu exceptionnel pour organiser votre prochain événement sur mesure.

Petit groupe ou grande assemblée, nous avons une offre clé en main pour faciliter votre organisation. Toujours disponible et à votre écoute, nous avons à cœur de vous accueillir pour votre projet au sein de notre domaine.

La Brochellerie



La Brochellerie
53170 RUILLE-FROID-FONDS
Lat. : 47.9050776 / Lon. : -0.6051899

☎ : 06 61 08 43 67
✉ : reception.la.brochellerie@gmail.com
🌐 : <https://www.labrochellerie.com/>



La salle de La Brochellerie vous accueille à Ruillé-Froid-Fonds en sud Mayenne.

La salle de La Brochellerie, ferme du 19ème siècle restaurée à l'ancienne, vous accueille toute l'année pour vos réceptions en sud Mayenne. Le domaine s'étend sur un hectare de verdure avec piscine chauffée et sécurisée de 50m² ou vous pourrez organiser toutes vos réceptions. Préau extérieur, espace traiteur. A 30 minutes de Laval et de Sablé-sur-Sarthe, à 1 heure de Rennes, Angers et Le Mans.

Salle des fêtes communale



Place de l'Europe
53290 SAINT-DENIS-D'ANJOU
Lat. : 47.7905353 / Lon. : -0.4414831

Salle des fêtes communale gérée par la mairie de Saint Denis d'Anjou. Pour toute demande de location, contactez la mairie au 02 43 70 52 19 du lundi au samedi matin.

Le Domaine du Chêne



Le Chêne
53400 SAINT-QUENTIN-LES-ANGES
Lat. : 47.7846577 / Lon. : -0.8632385

☎ : 02 43 06 37 75
✉ : jeanylaurent@wanadoo.fr
🌐 : <http://www.ledomaineduchene.com>

Bienvenue au Domaine du Chêne ! Au sud de la Mayenne, à Saint Quentin Les Anges, louez une salle d'accueil exceptionnelle et recevez comme si vous étiez chez vous !

Jean-Yves et Martine LAURENT sont heureux de vous accueillir et de vous proposer un coin de campagne spécialement adapté pour vos réceptions: mariage, anniversaire, fêtes de famille, séminaire.

Chambres pour bébé, salle de jeu intérieure, aire de jeux extérieure, accès aux personnes à mobilité réduite.

Gîte et salle de la Lande Ferrière



La Lande Ferrière
53800 SAINT-SATURNIN-DU-LIMET
Lat. : 47.8255870 / Lon. : -1.0892350

☎ : 06 78 25 84 00
✉ : landeferriere@orange.fr
🌐 : <https://www.gitelalandeferriere.fr/>
📘

Bienvenue à La Lande Ferrière : gîte de groupe et salle de réception.

Le gîte de La Lande Ferrière est situé en campagne à Saint-Saturnin-du-Limet. Une longère de 225m² rénovée et aménagée en salle de réception pour accueillir 50 à 60 personnes assises, une cuisine équipée et 15 couchages pour vous retrouver et faire la fête avec une vue sur l'étang et en arrière plan une forêt... C'est également le lieu idéal pour vos réunions et séminaires.

Domaine des Mille Oiseaux



Lieu-dit La Pironnière
53170 VILLIERS-CHARLEMAGNE
Lat. : 47.9329982 / Lon. : -0.6812600

☎ : 06 95 04 76 55
✉ : domaine.milleoiseaux@gmail.com
🌐 : <https://www.mille-oiseaux.com/>
📘

Espace Corail - Location de salle



5, rue de la Tour d'Auvergne
53170 VILLIERS-CHARLEMAGNE
Lat. : 47.9207670 / Lon. : -0.6757737

☎ : **02 43 07 70 16**
✉ : salle.espace-corail@orange.fr
🌐 : <http://www.villiers-charlemagne.com/>

L'espace Corail un Villiers-Charlemagne : une salle moderne pouvant accueillir jusqu'à 600 personnes.

L'Espace Corail est une salle de 420 m² équipée d'une scène de 60 m², de loges de 30 m², d'une cuisine de 68 m², d'un bar et d'un hall d'accueil de 71 m².

Cette salle est moderne et très fonctionnelle pour vos manifestations privées, professionnelles ou associatives, dans un cadre champêtre, ouverte sur la nature.

Pour toute demande de tarifs, merci de contacter la mairie au 02 43 07 70 16